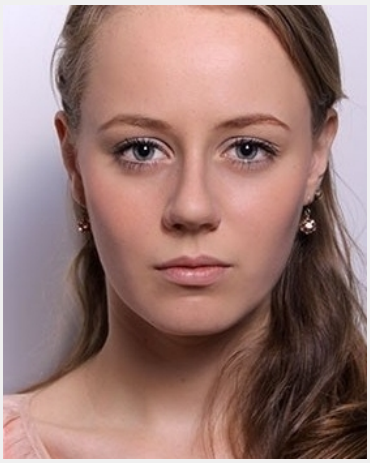

Johanna (28 Jahre)

Ausbildung	Höchster Abschluss: Abitur Studium: Lehramt
Sprachen	Deutsch - Muttersprachlich (ohne Akzent) Englisch - Basiskenntnisse (A1 / A2) Französisch - Basiskenntnisse (A1 / A2) Italienisch - Basiskenntnisse (A1 / A2)
Outfit Maße	Größe: 1,73 m Konfektion: 36

Erfahrung

Hostess für VW auf der IAA - Hostess bei Daimler Hauptversammlung - Veranstaltungshostess Lanxess Arena - Promotion (Flyerverteilen) für nebenan.de - 1 Jahr Nebenjob in Elektronikfirma - 2 Monate Praktikum am Gymnasium - 3 wöchiges Praktikum in der Verwaltung in London - Service/ Kellnertätigkeiten auf verschiedenen privaten Events -

Einsätze & Bewertungen

★★★★★ 05.04.2016 - Köln 2
(1 Tag in Köln für Good Hood GmbH)

InStaff

Diese Sedcard wurde auf der Online Plattform www.instaff.jobs erstellt, welche von der InStaff & Jobs GmbH betrieben wird.
Johanna hat das Recht diese Sedcard für eigene Zwecke zu verwenden und ist für die Angaben sowie Bilder selbst verantwortlich.
Dieses Profil kann online eingesehen werden auf: https://www.instaff.jobs/hostessen/sedcard/Johanna-318336