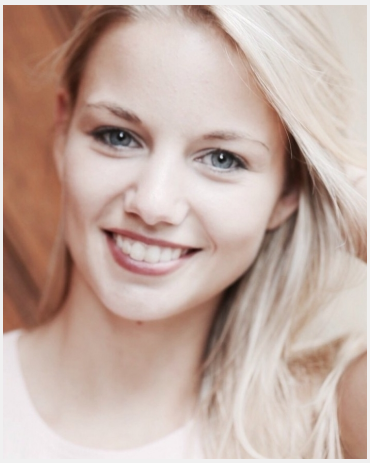

Franziska (29 Jahre)

Ausbildung	Höchster Abschluss: Fachhochschulreife Studium: BWL / VWL
Sprachen	Deutsch - Muttersprachlich (ohne Akzent) Englisch - Basiskenntnisse (A1 / A2)
Outfit Maße	Größe: 1,69 m Konfektion: 36

Erfahrung

Ich habe ein Auslandsjahr als AuPair in Amerika gemacht. Außerdem habe ich schon ein paar Modelerfahrungen sammeln können. Ich habe schon einige Promotionjobs gemacht, die mehr sehr viel Spaß gemacht haben und ich viel lernen konnte, wie z.B. auf der Lekkerlandmesse oder Verkostungen. Des weiteren habe ich ca. 5 Jahre Erfahrung als Servicekraft (auf Firmenfeiern, Hochzeiten, Geburtstagen usw.).

Letzten 10 Einsätze inkl. Bewertungen

- ★★★★★ VA Oldenburg
  (1 Tag in Oldenburg für Eventservice Zapfwerk)
- ★★★★★ Meisterfeier 2019 der Handwerkskammer Oldenburg
  (1 Tag in Oldenburg für IKK classic)
- ★★★★★ Event-Aushilfe in Garrel - 2018-5039
  (1 Tag in Garrel für Gebensfreude GmbH)
- ★★★★★ Bierfest Oldenburg
  (3 Tage in Oldenburg für Eventservice Zapfwerk)
- ★★★★★ Private legere Party, Gartenparty
  (1 Tag in Bad für Privat)
- ★★★★★ Weihnachtsfeier
  (1 Tag in Oldenburg für Betriebsrestaurant)
- ★★★★★ Verkostung Oldenburg
  (1 Tag in Oldenburg für POWERLOOK GmbH & Co. KG)
- ★★★★★ Eventeinsatz Promoter Deutsche Post Kaffeetour 2017
  (1 Tag in Westerstede für VERTIKOM Activation GmbH)
- ★★★★★ Bekannter Spielwarenhersteller sucht Promoterinnen
  (1 Tag in Bremen für We are Family GmbH & Co. KG)
- ★★★★★ 22.09 Oldenburg Einladungsverteilung
  (1 Tag in Oldenburg für Good Hood GmbH)

InStaff

Diese Sedcard wurde auf der Online Plattform www.instaff.jobs erstellt, welche von der InStaff & Jobs GmbH betrieben wird.
Franziska hat das Recht diese Sedcard für eigene Zwecke zu verwenden und ist für die Angaben sowie Bilder selbst verantwortlich.
Dieses Profil kann online eingesehen werden auf: https://www.instaff.jobs/hostessen/sedcard/Franziska-322872