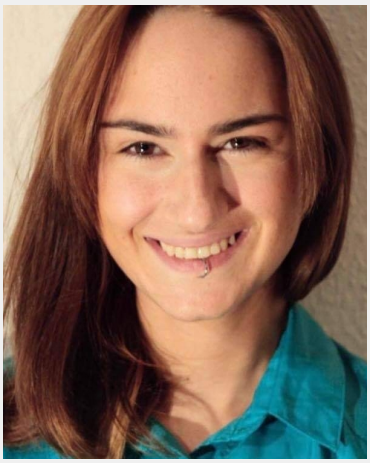

Nino (27 Jahre)

Ausbildung	Höchster Abschluss: Abitur Studium: Soziologie
Sprachen	Deutsch - Fließend bis Verhandlungssicher (C1) Englisch - Basiskenntnisse (A1 / A2)
Outfit Maße	Größe: 1,69 m Konfektion: M

Erfahrung

Mein erster Job war direkt nach der Schule in Tiflis, „Wings Team Member“ bei Red Bull Georgia 2014-2015. Dann bin ich nach Berlin gezogen, um zu studieren. Ich arbeite seit 4 Jahren neben dem Studium im Service und kenne mich bereits sehr gut mit den Serviceregeln aus. Mein erster Job war 2016-2017 im italienischen Restaurant Ossena (Am Hakischer Markt), wo ich die Gäste empfing und platzierte. Dann ging es weiter mit dem georgischen Restaurant Tiflis (Am Arminplatz) 2017-2018, wo ich die wichtigsten Erfahrungen gesammelt habe, weil ich verschiedene Positionen gemacht habe, sowie mit Bar, Servicepersonal, Reservierungen per Telefon und Platzierung von Gästen. Um mich weiterentwickeln zu können, habe ich mich für die akademische Arbeitsatmosphäre im Eventteam - Panorama Punkt am Potsdamer Platz und in der Berliner Philharmonie

... weitere Erfahrung online einsehbar

Einsätze & Bewertungen

- ★★★★★ Tagungscatering/ Service
  (1 Tag in Berlin für Pumpe Gastronomie GmbH)
- ★★★★☆ Komplizenfilm 23.02.2020
  (1 Tag in Berlin für Ballhaus Berlin GmbH)
- ★★★★★ KW9 emil´s früh
  (1 Tag in Berlin für centromed Berlin-Spandau Betriebs GmbH ...)
- ★★★★★ Event in der Berliner Freiheit
  (1 Tag in Berlin für Event Management Berlin)
- ★★★★★ Outdoor-Punschwald Dezember
  (1 Tag in Berlin für Förde Show Concept GmbH)
- ★★★★★ Weihnachtsfeier
  (1 Tag in Berlin für Berliner-Party-Service / Gastronomie im...)
- ★★★★★ Menüservice Weihnachtsdinner TH
  (1 Tag in Berlin für James June Event GmbH)
- ★★★★★ VAs Service
  (1 Tag in Berlin für James June Event GmbH)

InStaff

Diese Sedcard wurde auf der Online Plattform www.instaff.jobs erstellt, welche von der InStaff & Jobs GmbH betrieben wird.
Nino hat das Recht diese Sedcard für eigene Zwecke zu verwenden und ist für die Angaben sowie Bilder selbst verantwortlich.
Dieses Profil kann online eingesehen werden auf: https://www.instaff.jobs/hostessen/sedcard/Nino-3278650