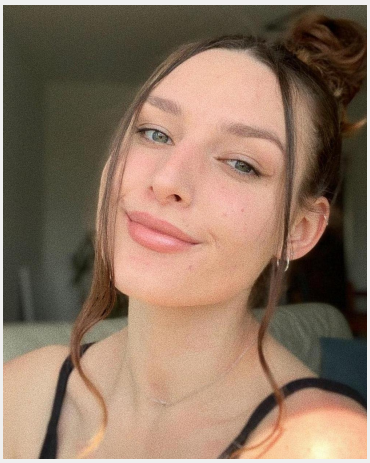

Wiktoria (23 Jahre)

Ausbildung	Höchster Abschluss: Abitur
Sprachen	Deutsch - Muttersprachlich (ohne Akzent) Englisch - Fließend (B1 / B2) Spanisch - Basiskenntnisse (A1 / A2) Polnisch - Muttersprache
Outfit Maße	Größe: 1,74 m Konfektion: M

Erfahrung

Momentan besuche ich die Oberstufe und werde voraussichtlich 2020 mein Abitur absolvieren. Ich habe bereits Erfahrung im EINZELHANDEL sammeln können (u.a. Verkauf, Beratung, Inventur), da ich zwei Jahre als Aushilfskraft im Unternehmen Intersport Voswinkel gearbeitet habe. Auch im Bereich PROMOTION war ich bereits bei giveaways, Flyerverteilung beteiligt und im Bereich CATERING im öffentlichen Verkauf, als auch im Service als Kellnerin, tätig. Ich bin sehr offen und der Umgang mit Kunden bereitet mir viel Spaß. Ein freundliches und aufgeschlossenes Auftreten ist für mich selbstverständlich und auch im Team komme ich schnell und gut zurecht. Zuverlässigkeit, sowie sorgfältiges Arbeiten stellen für mich eine Grundlage dar und ich übernehme gewissenhaft Verantwortung.

Einsätze & Bewertungen

- ★★★★★ Promotion in Frankfurt (S-Bahn HBF - Ostendstr.)
  (1 Tag in Frankfurt für Wunderbar Communications GmbH)
- ★★★★★ Pagendienst
  (1 Tag in Sulzbach für ITMS Marketing GmbH)
- ★★★★★ Firmenweihnachtsmarkt
  (1 Tag in Offenbach für EVINTA GmbH)
- ★★★★★ 1. Dezemberhälfte: Weihnachtszauber in Aschaffenburg
  (1 Tag in Aschaffen... für Franke GmbH & Co.KG)
- ★★★★★ Alte Schlosserei Offenbach / Panasonic
  (1 Tag in Offenbach für Rhein Main Partyservice)
- ★★☆☆☆ BCC Weihnachtsmarkt
  (1 Tag in Frankfurt für GOOSE Gourmet GmbH)
- ★★★★★ Kundenbefragung
  (1 Tag in Sulzbach für ITMS Marketing GmbH)
- ★★★★★ Lieferservice in der CommerzbankArena
  (1 Tag in Frankfurt für Digifood)
- ★★★★★ Sampling Verteilaktion
  (1 Tag in Frankfurt für Gisada Europe)
- ★★★★★ November Promotion in Kelsterbach & Rüsselsheim
  (1 Tag in Frankfurt für Wunderbar Communications GmbH)

InStaff

Diese Sedcard wurde auf der Online Plattform www.instaff.jobs erstellt, welche von der InStaff & Jobs GmbH betrieben wird.
Wiktoria hat das Recht diese Sedcard für eigene Zwecke zu verwenden und ist für die Angaben sowie Bilder selbst verantwortlich.
Dieses Profil kann online eingesehen werden auf: https://www.instaff.jobs/hostessen/sedcard/Wiktoria-3325242