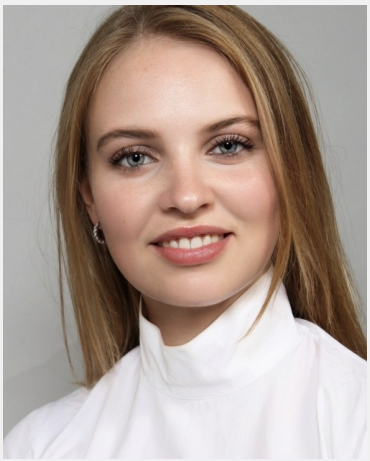

Hanna (24 Jahre)

Ausbildung	Höchster Abschluss: Fachhochschulreife
Sprachen	Deutsch - Muttersprachlich (ohne Akzent) Englisch - Fließend (B1 / B2)
Outfit Maße	Größe: 1,65 m Konfektion: S

Erfahrung

Ich mache zurzeit eine Ausbildung zur Immobilienkauffrau. Zudem habe ich diverse Praktika absolviert: Kanzlei (Müller&Radack), Immobilienbereich(GSW), Königliche Gartenakademie. Außerdem kann ich durch meine 1,5 jährige Arbeitserfahrung im Café (Goodies am Schlachtensee), sowohl Kellnererfahrung, als auch freundlichen Kundenumgang/-service vorweisen. Zurzeit arbeite ich neben meiner Ausbildung noch bei Kaufland. Hier bin ich dafür zuständig, dass der Markt Kundenansprechend hergerichtet ist, das beinhaltet: leere Pappe entfernen und Warenkartons vorne auf Kante ziehen. Dadurch hab ich auch gelernt, Aufgaben in einer vorgegebenen Zeit erledigen zu können. Zudem bin ich auch des Öfteren an der Kasse, und habe auch hier meine Erfahrungen gesammelt. Des Weiteren bin ich durch mein täglichen Umgang mit Tieren sehr erfahren, da ich ein eigenes Pferd

... weitere Erfahrung online einsehbar

Einsätze & Bewertungen

★★★★★ 26.11.2020 Einladungsverteilung für nebenan.dev
(1 Tag in Potsdam für Good Hood GmbH)

★★★★★ 1009_8 - Lidl
(2 Tage in Beelitz für hopp Marktforschung)

InStaff

Diese Sedcard wurde auf der Online Plattform www.instaff.jobs erstellt, welche von der InStaff & Jobs GmbH betrieben wird.
Hanna hat das Recht diese Sedcard für eigene Zwecke zu verwenden und ist für die Angaben sowie Bilder selbst verantwortlich.
Dieses Profil kann online eingesehen werden auf: https://www.instaff.jobs/hostessen/sedcard/Hanna-3328742