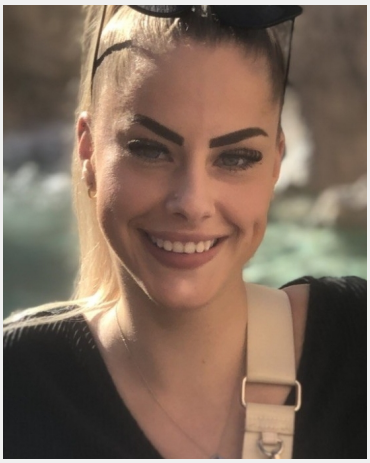

Benita (26 Jahre)

Ausbildung	Höchster Abschluss: Master / Diplom Studium: BWL / VWL
Sprachen	Deutsch - Muttersprachlich (ohne Akzent) Englisch - Fließend bis Verhandlungssicher (C1 / C2) Spanisch - Basiskenntnisse (A1 / A2)
Outfit Maße	Größe: 1,65 m Konfektion: S

Erfahrung

- Blechexpo Messe Stuttgart als Serviehostess -4 Jahre Gastronomieerfahrung als Kellnerin und teilweise Barista in diversen Restaurantes - 3-monatiges Social Media Management Praktikum bei Mirapodo.de - zwei mal 7-wöchige Ferienarbeit in der Produktion bei Mercedes - abgeschlossenes Bachelorstudium in International Business and Economics -1-Tägiger Promotionsjob für die Arnold-Klett-Passage in Stuttgart - Modelerfahrung bei Dreh einer Parfümwerbung für Baroni in Guadalajara, Mexico -diverse private Cateringerfahrungen auf Hochzeiten, Feiern, etc. -Grundkenntnisse Barista Erfahrungen in einer Bar

Einsätze & Bewertungen

Oktober: Bürohilfe (m/w/d) Teilzeit
(31 Tage in Rüsselshe... für Archibo GmbH)

Eintracht Frankfurt vs. FC Aberdeen (Europa Conference League)
(1 Tag in Frankfurt für SPORTFIVE Germany Activation GmbH)

Diese Sedcard wurde auf der Online Plattform www.instaff.jobs erstellt, welche von der InStaff & Jobs GmbH betrieben wird.
Benita hat das Recht diese Sedcard für eigene Zwecke zu verwenden und ist für die Angaben sowie Bilder selbst verantwortlich.
Dieses Profil kann online eingesehen werden auf: https://www.instaff.jobs/hostessen/sedcard/Benita-3380444