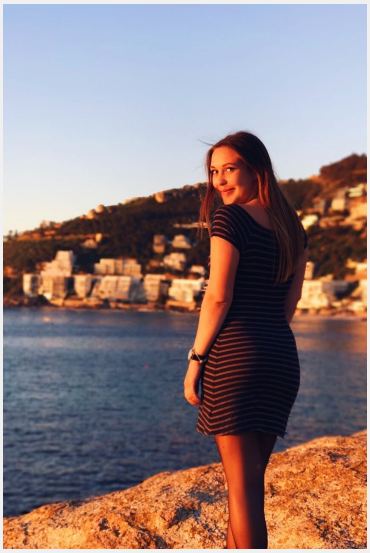

Kristina (26 Jahre)

Ausbildung	Höchster Abschluss: Abitur Studium: Psychologie
Sprachen	Deutsch - Muttersprachlich (ohne Akzent) Englisch - Fließend bis Verhandlungssicher (C1 / C2) Französisch - Basiskenntnisse (A1 / A2) Spanisch - Basiskenntnisse (A1 / A2)
Outfit Maße	Größe: 1,65 m Konfektion: M

Erfahrung

Kellnerin in mex. Restaurant (Empfang, Bedienung, Abrechnung); Bedienung an Abiturbällen; Weihnachtsfeiern, Sommerfesten Betreuung mehrerer kultureller Veranstaltungen (Begrüßung, Moderation, Verkauf; Organisation); Konzerte, Musikwettbewerbe, Theaterstücke etc. Ferienarbeit in Unternehmen (Warenannahme, Inventur) Verkäuferin Erdbeerhof Gebesee (2 volle Saisons), Verkäuferin Karstadt Feinkost seit November 2019

Einsätze & Bewertungen

Leipziger Buchmesse 2019 / Lesefest Leipzig liest
(5 Tage in Leipzig für Haufe Discovery GmbH)

Diese Sedcard wurde auf der Online Plattform www.instaff.jobs erstellt, welche von der InStaff & Jobs GmbH betrieben wird.
Kristina hat das Recht diese Sedcard für eigene Zwecke zu verwenden und ist für die Angaben sowie Bilder selbst verantwortlich.
Dieses Profil kann online eingesehen werden auf: https://www.instaff.jobs/hostessen/sedcard/Kristina-343004