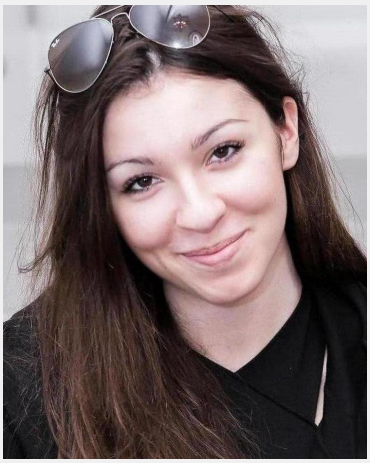

Barbara (27 Jahre)

Ausbildung	Höchster Abschluss: Abitur Studium: Ingenieurwesen
Sprachen	Deutsch - Muttersprachlich (ohne Akzent) Englisch - Fließend bis Verhandlungssicher (C1 / C2) Französisch - Basiskenntnisse (A1 / A2) Serbisch - Muttersprache, Kroatisch - Muttersprache, Bosnisch
Outfit Maße	Größe: 1,75 m Konfektion: M

Erfahrung

-Erfahrungen auf Messen und Kongressen -mehrmalige Aushilfen bei Events -Erfahrung im Bereich Kundenbetreuung und Kommunikation -Service- und Cateringerfahrung - Promotion - Moderationserfahrung -mehrsprachig -Studium der Luft- und Raumfahrttechnik

Einsätze & Bewertungen

_Beschreibung Produktionsprozess (home office)
(1 Tag in deutschla... für Austria - Waren - Handel)

Einladungsverteilung für nebenan.de
(1 Tag in Berlin für Good Hood GmbH)

22.01.2020 Einladungsverteilung für nebenan.de
(1 Tag in Berlin für Good Hood GmbH)

Lofthouse Catering GmbH Service-Einsatz
(1 Tag in Offenbach für Lofthouse-Catering GmbH)

Indoor Nachtflohmarkt
(1 Tag in Mainz für studenta)

Weihnachtsfeier in der Alten Schlosserei Offenbach
(1 Tag in Offenbach für Lofthouse-Catering GmbH)

Diese Sedcard wurde auf der Online Plattform www.instaff.jobs erstellt, welche von der InStaff & Jobs GmbH betrieben wird.
Barbara hat das Recht diese Sedcard für eigene Zwecke zu verwenden und ist für die Angaben sowie Bilder selbst verantwortlich.
Dieses Profil kann online eingesehen werden auf: https://www.instaff.jobs/hostessen/sedcard/Barbara-3475238