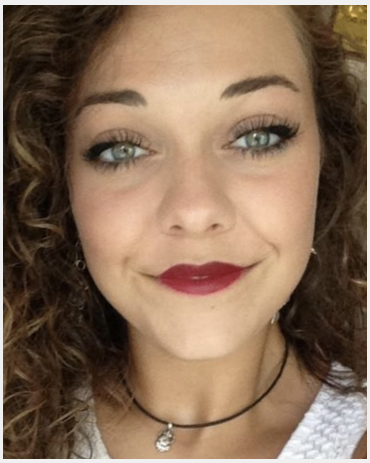

# Anna Sophie (26 Jahre)

| | |
|---|---|
| **Ausbildung** | Höchster Abschluss: Fachhochschulreife<br>Studium: BWL / VWL |
| **Sprachen** | Deutsch - Muttersprachlich (ohne Akzent)<br>Englisch - Fließend (B1 / B2)<br>Französisch - Basiskenntnisse (A1 / A2) |
| **Outfit Maße** | Größe: 1,66 m<br>Konfektion: S |

**Erfahrung**

Studentin im Fach BWL mit dem Schwerpunkt Mode
ABSOLVIERTE JOBS:
- Sale Assistant Deiters / Carhartt / Bkume2000
- Messe-Hostess Café Del Sol / Bundesliga Spiel
- Personenbefragung Fastfood Kette
- Komissionierer Easyfulfillment
- Regal Pfelge Feinkostladen Frische Paradies
- Schulbegleiter  “Sonderspaß e.V”

Neben meinem BWL Studium „Fashionmanagement“ habe ich bereits 1 Jahr und 5 Monate Arbeitserfahrung (beinhaltet ein halbes Jahr Pflichtpraktikum) in einem Bekleidungs- und Schuhgeschäft als „Sale Assistant“.

... weitere Erfahrung online einsehbar

**Letzten 10 Einsätze inkl. Bewertungen**

1. Aprilhälfte
(2 Tage in Köln für easyfulfillment GmbH)

2. Märzhälfte
(1 Tag in Köln für easyfulfillment GmbH)

1. Märzhälfte
(2 Tage in Köln für easyfulfillment GmbH)

1. Märzhälfte
(1 Tag in Köln für easyfulfillment GmbH)

1. Märzhälfte
(1 Tag in Köln für easyfulfillment GmbH)

1. Märzhälfte
(2 Tage in Köln für easyfulfillment GmbH)

Zweite Januarhälfte
(1 Tag in Köln für easyfulfillment GmbH)

2. Dezemberhälfte: Regalpflege
(4 Tage in Hürth für FrischeParadies GmbH & Co. KG)

1. Dezemberhälfte: Regalpflege
(18 Tage in Hürth für FrischeParadies GmbH & Co. KG)

November/Dezember: Regalpflege
(5 Tage in Hürth für FrischeParadies GmbH & Co. KG)

Diese Sedcard wurde auf der Online Plattform www.instaff.jobs erstellt, welche von der InStaff & Jobs GmbH betrieben wird.
Anna Sophie hat das Recht diese Sedcard für eigene Zwecke zu verwenden und ist für die Angaben sowie Bilder selbst verantwortlich.
Dieses Profil kann online eingesehen werden auf: https://www.instaff.jobs/hostessen/sedcard/Anna-3556802