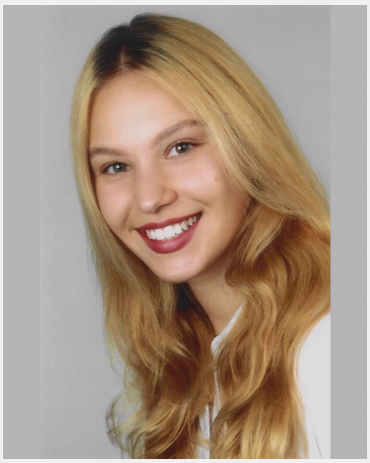

Polina (22 Jahre)

Ausbildung	Höchster Abschluss: Abitur Studium: BWL / VWL
Sprachen	Deutsch - Muttersprachlich (ohne Akzent) Englisch - Fließend (B1 / B2) Russisch - Basiskenntnisse (A1 / A2)
Outfit Maße	Größe: 1,73 m Konfektion: S

Erfahrung

Derzeit Studentin, International Management im 5.Semester - Nebenbei tätig als studentische Hilfskraft beim Prüfungsamt an der Hochschule - Absolviertes Auslandssemester in Bulgarien - Vor dem Studium 6 Monate bei Malteser als Hausnotruf-Dienst angestellt - Zweijährige ehrenamtliche Tätigkeit im Altenheim - Mehrmals auf privaten Veranstaltungen als Kellnerin oder in der Küche ausgeholfen - 3 Monate in einer örtlichen Gastronomie gekellnert und an der Bar Getränke verteilt - Workcamp Erfahrung auf Fiji, mit Unterstützung im Lebensalltag der Dorfbewohner einer kleinen Insel mit wenig Ressourcen - Sporadische Modeltätigkeiten in der Modeboutique "Kalu" Weingarten - 3 Monate bei Rafi in der Produktion gewesen - ein halbes Jahr in der Produktion bei Zoyke GmbH gewesen - sporadische Aushilfe, wie auch Promotion bei privaten Events

Einsätze & Bewertungen

- ★★★★★ Back to School mit C&A - Promo Aktion zum perfekten Schulstart -...
  (2 Tage in Ravensburg für aktionspotenzial GmbH & Co. KG)
- ★★★★★ Servicekraft / Messestand
  (3 Tage in Mannheim für HSBC Continental Europe S.A., Germany)
- ★★★★★ Eventmodulbetreuung/Service am 09.07.2022 in Mannheim
  (1 Tag in Mannheim für supaEVENT GmbH)
- ★★★★★ Wir suchen Promoter:innen für POS Aktion bei C&A
  (1 Tag in Mannheim für aktionspotenzial GmbH & Co. KG)
- ★★★★★ Hochzeit im Event Hangar Ravensburg
  (1 Tag in Ravensburg für Föhr Event Catering & Service GmbH)
- ★★★★★ Catering Ravensburg
  (1 Tag in Ravensburg für Föhr Event Catering & Service GmbH)
- ★★★★★ Model zur Anprobe eines nachhaltiges Damen-Dessous Label
  (1 Tag in Ellwangen für Annvi)
- ★★★★★ Promoter für Verkostung in Weingarten
  (1 Tag in Weingarten für PLANEOS GROUP)
- ★★★★★ Promoter für Verkostung in Weingarten
  (1 Tag in Weingarten für PLANEOS GROUP)
- ★★★★★ Produktpräsentation Dornier Museum
  (1 Tag in Friedrich... für 1881 Catering GmbH)

InStaff

Diese Sedcard wurde auf der Online Plattform www.instaff.jobs erstellt, welche von der InStaff & Jobs GmbH betrieben wird.
Polina hat das Recht diese Sedcard für eigene Zwecke zu verwenden und ist für die Angaben sowie Bilder selbst verantwortlich.
Dieses Profil kann online eingesehen werden auf: https://www.instaff.jobs/hostessen/sedcard/Polina-3567638