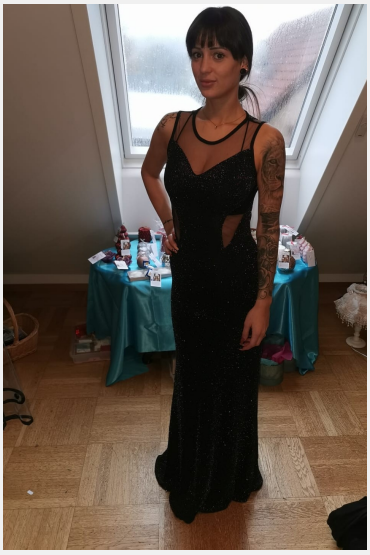

Betsy (29 Jahre)

Ausbildung	Höchster Abschluss: Fertige Ausbildung
Sprachen	Deutsch - Muttersprachlich (ohne Akzent) Englisch - Basiskenntnisse (A1 / A2)
Outfit Maße	Größe: 1,70 m Konfektion: XS

Erfahrung

-kaufmännische Berufsfachschule abgeschlossen -in einer Ausbildung zur Industriekauffrau -abgeschlossene Berufsausbildung im Einzelhandel -Erfahrung mit Jobs auf Messen und Promotion -Verkaufsschulung durchgeführt -als Model gelaufen und fotografiert worden -auf einer Tattooconvention beim Wettbewerb als Model aufgetreten -Preise bei einem Boxkampf verliehen (Firat Arslan) -Erfahrung mit Kundenbezogenen Jobs (Fitnesstudio, Solarium, Versicherungen) -viel Menschenkontakt -immer freundlich, lustig und gut gelaunt -Spaß bei stressigen Jobs

InStaff

Diese Sedcard wurde auf der Online Plattform www.instaff.jobs erstellt, welche von der InStaff & Jobs GmbH betrieben wird.
Betsy hat das Recht diese Sedcard für eigene Zwecke zu verwenden und ist für die Angaben sowie Bilder selbst verantwortlich.
Dieses Profil kann online eingesehen werden auf: https://www.instaff.jobs/hostessen/sedcard/Betsy-3629042