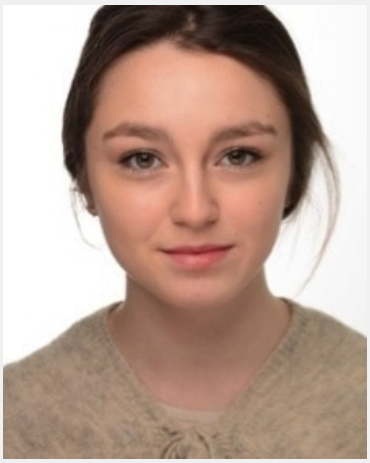

# Alessia Jessica (23 Jahre)

| | |
|---|---|
| **Ausbildung** | Höchster Abschluss: Abitur |
| **Sprachen** | Deutsch - Muttersprachlich (ohne Akzent)<br>Englisch - Fließend (B1 / B2)<br>Französisch - Basiskenntnisse (A1 / A2)<br>Russisch - Muttersprachlich (ohne Akzent) |
| **Outfit Maße** | Größe: 1,70 m<br>Konfektion: S |

**Erfahrung**

- mehrere Hostess Einsätze über die Agentur Blaumond (EMO, Skilanglauf World Cup Dresden) - mehrere Service Einsätze über die Agentur Blaumond (Hotel, Hochzeiten, Firmenfeier) - mehrere Promotion Einsätze über die Agentur Blaumond (IFA, Kundenbefragung in Kaufhäusern) - 1 Jahr in einem Eiscafe gekellnert - 1 Jahr in einer Bowlingarena gekellnert - 1. Semester in meinem Studium Theater- und Literaturwissenschaft -1 Jahr Ensemblemitglied in der Staatsoperette Dresden (Tanz und Gesang)

**Einsätze & Bewertungen**

Balzac Coffee ? | Neueröffnung in Hamburg - Streetpromoter/-inne...
(1 Tag in Hamburg für HTW/O Promotion GmbH)

Promotion in Pop Up Store im Phoenix-Center in Hamburg
(1 Tag in Hamburg für McMakler GmbH)

Einwöchige Kundenbefragungen in Hamburg
(1 Tag in Hamburg für IWD market research GmbH)

Diese Sedcard wurde auf der Online Plattform www.instaff.jobs erstellt, welche von der InStaff & Jobs GmbH betrieben wird.
Alessia Jessica hat das Recht diese Sedcard für eigene Zwecke zu verwenden und ist für die Angaben sowie Bilder selbst verantwortlich.
Dieses Profil kann online eingesehen werden auf: https://www.instaff.jobs/hostessen/sedcard/Alessia-3695360