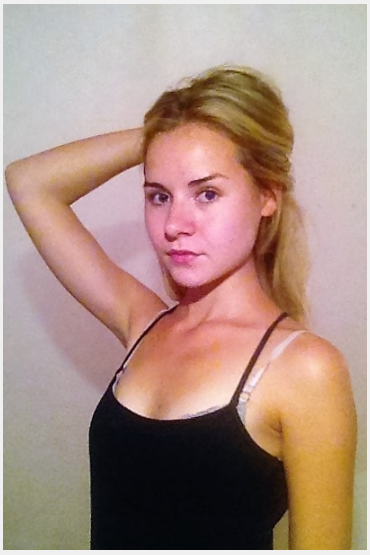

Charline (29 Jahre)

Ausbildung	Höchster Abschluss: Abitur Studium: Pädagogik
Sprachen	Deutsch - Muttersprachlich (ohne Akzent) Englisch - Fließend bis Verhandlungssicher (C1 / C2) Französisch - Basiskenntnisse (A1 / A2) Russisch - Basiskenntnisse (A1 / A2)
Outfit Maße	Größe: 1,73 m Konfektion: 34/36

Erfahrung

Pfalzwerke- Wirtschaft und Energie.Messe Ludwigshafen, Hostess Aircraft Expo Hamburg 2016, Hostess und Promotion Internorga Hamburg-Messe, Modelhostess bei IAA-Messe in Frankfurt, Modelhostess Bosch-Renningen Eröffnungsfeier, Hostess FC-St.Pauli Sponsorenfeier, Hostess FC-St. Pauli Stadion, Hostess Ladysnight C&A Saarbrücken und Karlsruhe, Umfrage im Einkaufscenter "K in Lautern", Erfahrungen im Bereich Gastronomie (Service), Praktika im Bereich Filmproduktion und Theater, Erfahrungen als Kinderbetreuerin und Nachhilfelehrerin.

Einsätze & Bewertungen

23.03.2016 - Hamburg Einladungsverteilung für nebenan.de
(1 Tag in Hamburg für Good Hood GmbH)

Diese Sedcard wurde auf der Online Plattform www.instaff.jobs erstellt, welche von der InStaff & Jobs GmbH betrieben wird.
Charline hat das Recht diese Sedcard für eigene Zwecke zu verwenden und ist für die Angaben sowie Bilder selbst verantwortlich.
Dieses Profil kann online eingesehen werden auf: https://www.instaff.jobs/hostessen/sedcard/Charline-387510