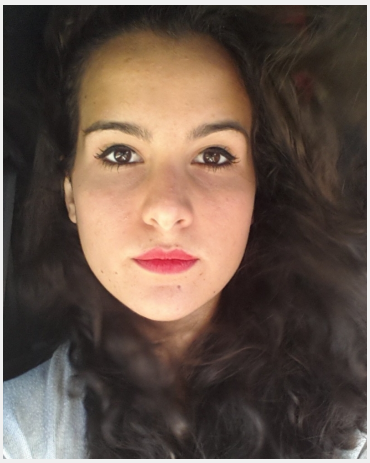

Giada (28 Jahre)

Ausbildung	Höchster Abschluss: Abitur Studium: Sprachwissenschaften
Sprachen	Deutsch - Fließend bis Verhandlungssicher (C1) Englisch - Fließend bis Verhandlungssicher (C1 / C2) Französisch - Fließend bis Verhandlungssicher (C1 / C2) Italienisch - Muttersprachlich (ohne Akzent) Arabisch - Grundkentnisse
Outfit Maße	Größe: 1,65 m Konfektion: 34/36

Erfahrung

Interviewerin am Autosalon Genf 2015 & 2016.
Landhostess am Catania International Airport, Begruessung von Kunden und Begleitung bis zu ihrem Hotel.
Uebersetzerin vom Englischen, Deutschen, Italienischen und Franzoesischen

Einsätze & Bewertungen

28.04.2016 - Hamburg
(1 Tag in Hamburg für Good Hood GmbH)

20.04.2016 - Hamburg
(1 Tag in Hamburg für Good Hood GmbH)

Diese Sedcard wurde auf der Online Plattform www.instaff.jobs erstellt, welche von der InStaff & Jobs GmbH betrieben wird.
Giada hat das Recht diese Sedcard für eigene Zwecke zu verwenden und ist für die Angaben sowie Bilder selbst verantwortlich.
Dieses Profil kann online eingesehen werden auf: https://www.instaff.jobs/hostessen/sedcard/Giada-392774