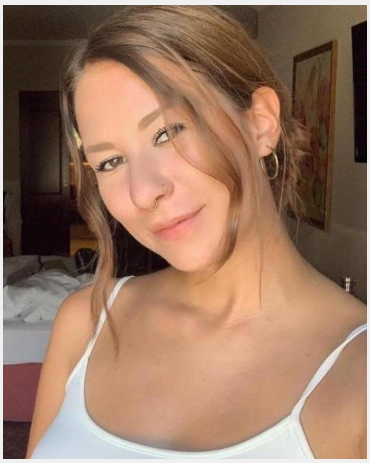

Luisa Marie (28 Jahre)

Ausbildung	Höchster Abschluss: Bachelor Studium: Psychologie
Sprachen	Deutsch - Muttersprachlich (ohne Akzent) Englisch - Fließend (B1 / B2) Französisch - Basiskenntnisse (A1 / A2)
Outfit Maße	Größe: 1,71 m Konfektion: S

Erfahrung

01.08.2013 –01.01.2015 Servicekraft bei ASH Arena Catering, Bielefeld: 10.10.2014 - 06.12.2014 Praktikantin im Büro und der Aufnahmeleitung bei einer Bavaria Fernsehproduktion, Köln: durch den Umgang mit Schauspielern habe ich gelernt mich zuvorkommend und professionell in allen Situationen zu verhalten Mai 2016-Oktober 2016 serviert & gekellnert im La Luna Eiscafe; seit 2017 jährlich: Servicekraft auf den Gerry Weber Open; seit 2019: vielzählige Einsätze als Servicekraft & Hostess über die InStaff GmbH (siehe Bewertungen);seit August 2020 Studentische Hilfskraft in der Universitätsklinik Charite

Letzten 10 Einsätze inkl. Bewertungen

- ★★★★★ Weihnachtsfeier im Teehaus im Englischen Garten
  (1 Tag in Berlin für VOCIO Teehaus Betriebs GmbH)
- ★★★★★ Servicekraft
  (1 Tag in Berlin für Hey Group GmbH)
- ★★★★★ Kommissionierung
  (1 Tag in Berlin für Gauder GmbH)
- ★★★★★ Servicekraft
  (1 Tag in Berlin für Hey Group GmbH)
- ★★★★★ Estrel Stube
  (1 Tag in Berlin für K.M.C - Kommunikations- und Medien-Cent...)
- ★★★★★ Helfer zum Aufbau einer Musterwohnung
  (1 Tag in Schönefeld für Sandra Küppers Management GmbH)
- ★★★★★ LV-Bremen, VA-Amtschefko.
  (1 Tag in Berlin für Landesvertretung der Freien Hansestadt ...)
- ★★★★★ Rotes Rathaus
  (1 Tag in Berlin für F&P kochLust Kurt Freyn)
- ★★★★★ Verkaufshilfe / Empfang / Auffüllhilfe im Europacenter
  (1 Tag in Berlin für Funktionskleidung Mannheim GmbH)
- ★★★★★ 13. Service DEL
  (1 Tag in Berlin für Bleibtreu Catering)

InStaff

Diese Sedcard wurde auf der Online Plattform www.instaff.jobs erstellt, welche von der InStaff & Jobs GmbH betrieben wird.
Luisa Marie hat das Recht diese Sedcard für eigene Zwecke zu verwenden und ist für die Angaben sowie Bilder selbst verantwortlich.
Dieses Profil kann online eingesehen werden auf: https://www.instaff.jobs/hostessen/sedcard/Luisa-403918