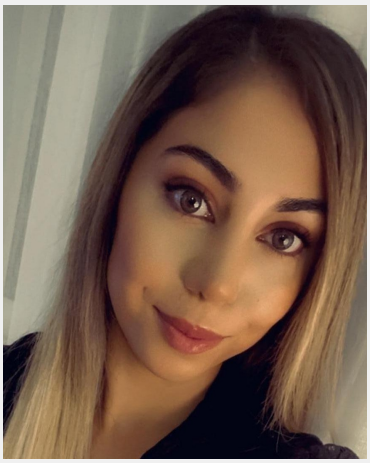

Ebru (27 Jahre)

Ausbildung	Höchster Abschluss: Staatsexamen Studium: Humanmedizin
Sprachen	Deutsch - Muttersprachlich (ohne Akzent) Englisch - Fließend bis Verhandlungssicher (C1 / C2) Türkisch - Muttersprachlich (ohne Akzent)
Outfit Maße	Größe: 1,64 m Konfektion: S

Erfahrung

Bin momentan im 5. Jahr meines Medizinstudiums und arbeite in meinen Semesterferien im Krankenhaus. Zusätzlich arbeite ich nebenbei im Restaurant als Kellnerin und in einem Supermarkt an der Kasse. Habe bis jetzt viele Promotor, Service und Hostess Jobs gemacht zusätzlich auch in der Küche geholfen.

Letzten 10 Einsätze inkl. Bewertungen

Betriebsrestaurant/ Servicekraft-Küchenhilfe
(1 Tag in Frankfurt für e-shelter security GmbH)

Betriebsrestaurant/ Servicekraft-Küchenhilfe
(1 Tag in Frankfurt für e-shelter security GmbH)

1. Märzhälfte: Alliance Catering Concept GmbH
(1 Tag in Frankfurt für Alliance Catering Concept GmbH)

Betriebsrestaurant/ Servicekraft-Küchenhilfe 2. Februarhälfte:
(1 Tag in Frankfurt... für e-shelter security GmbH)

Betriebsrestaurant/ Servicekraft-Küchenhilfe 2. Februarhälfte:
(1 Tag in Frankfurt... für e-shelter security GmbH)

Betriebsrestaurant/ Servicekraft-Küchenhilfe 2. Februarhälfte:
(1 Tag in Frankfurt... für e-shelter security GmbH)

Assistenztrainerin für Kindertraining
(2 Tage in 61137 für CONVA Sicherheitstraining)

2. Februarhälfte: Betriebsrestaurant/ Servicekraft-Küchenhilfe 1...
(1 Tag in Frankfurt... für e-shelter security GmbH)

Betriebsrestaurant/ Servicekraft-Küchenhilfe 1. Februarhälfte
(1 Tag in Frankfurt... für e-shelter security GmbH)

Betriebsrestaurant/ Servicekraft-Küchenhilfe 1. Februarhälfte
(1 Tag in Frankfurt... für e-shelter security GmbH)

Diese Sedcard wurde auf der Online Plattform www.instaff.jobs erstellt, welche von der InStaff & Jobs GmbH betrieben wird.
Ebru hat das Recht diese Sedcard für eigene Zwecke zu verwenden und ist für die Angaben sowie Bilder selbst verantwortlich.
Dieses Profil kann online eingesehen werden auf: https://www.instaff.jobs/hostessen/sedcard/Ebru-4184016