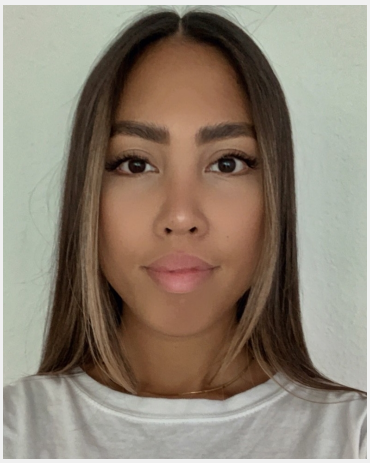

# Va Khwan Marion (29 Jahre)

| | |
|---|---|
| **Ausbildung** | Höchster Abschluss: Mittlere Reife |
| **Sprachen** | Deutsch - Muttersprachlich (ohne Akzent)<br>Englisch - Basiskenntnisse (A1 / A2)<br>Thailändisch - Muttersprache |
| **Outfit Maße** | Größe: 1,65 m<br>Konfektion: XS |

**Erfahrung**

Warum bin ich die richtige für Euren Job!?
Ich bin motiviert, vielseitig einsetzbar, belastbar und vor allem immer konzentriert bei der Arbeit!
Ich habe diverse Erfahrungen in verschiedenen Bereichen und Jobs gesammelt.
Aktuell arbeite ich als Fitnesstrainerin.
Nebenbei habe ich im Bereich Gastronomie und auf Events wie z.B. auf Hochzeiten als Barkeeperrin gearbeitet, übliche Kellner/Service Aufgaben, aber auch komplexere Tätigkeiten, wie das organisieren und einplanen von Angestellten übernommen.
Zudem habe ich öfters auf Messen als Hostess und verschiedene Modeljobs absolviert.

... weitere Erfahrung online einsehbar

**Einsätze & Bewertungen**

★★★★★ Servicekraft
(1 Tag in Köln für Sotheby's Deutschland GmbH)

★★★★★ Hockeyparty
(2 Tage in Köln für JoYaRa GmbH)

InStaff

Diese Sedcard wurde auf der Online Plattform www.instaff.jobs erstellt, welche von der InStaff & Jobs GmbH betrieben wird.
Va Khwan Marion hat das Recht diese Sedcard für eigene Zwecke zu verwenden und ist für die Angaben sowie Bilder selbst verantwortlich.
Dieses Profil kann online eingesehen werden auf: https://www.instaff.jobs/hostessen/sedcard/Va-4270088