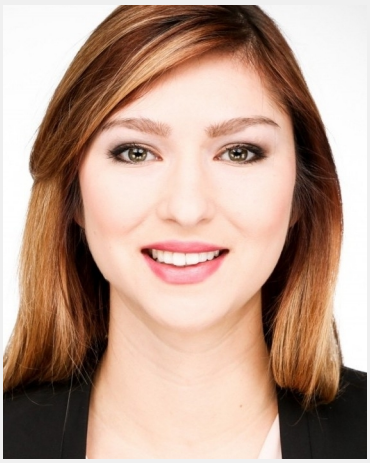

# Julia (34 Jahre)

| | |
|---|---|
| **Ausbildung** | Höchster Abschluss: Abitur<br>Studium: BWL / VWL |
| **Sprachen** | Deutsch - Muttersprachlich (ohne Akzent)<br>Englisch - Basiskenntnisse (A1 / A2)<br>Russisch - Fließend (B1 / B2) |
| **Outfit Maße** | Größe: 1,64 m<br>Konfektion: 34 |

**Erfahrung**

- 10 Monate Praktikantin & Werkstudentin bei thyssenkrupp Aufzugswerke GmbH im Bereich Marketing und Organisation:
-Organisation und Betreuung von Firmenevents
-Erstellen von Produktbroschüren (InDesign) und Unternehmenspräsentationen
-Erstellen eines „Sales Support Catalog”
-Materialbestellungen
-Auswahl und Vorstellung neuer Werbemittel
6 Jahre Aushilfe im Bereich Verkauf bei Takko Fashion GmbH:
-Kundenberatung
-Warenannahme
-Unterstützung bei Inventurmaßnahmen

... weitere Erfahrung online einsehbar

**Letzten 10 Einsätze inkl. Bewertungen**

★★★★★ FGSV Kongress
(3 Tage in Bremen für Schüßler-?Plan GmbH)

★★★★★ Verkostung Famila
(1 Tag in  für POWERLOOK GmbH & Co. KG)

★★★★★ 06.09. Bremen Einladungsverteilung
(1 Tag in Bremen für Good Hood GmbH)

★★★★★ 01.09 Bremen Einladungsverteilung
(1 Tag in Bremen für Good Hood GmbH)

★★★★★ 31.08 Oldenburg Einladungsverteilung
(1 Tag in Oldenburg für Good Hood GmbH)

★★★★★ 28.06.2016 - Bremen - Einladungsverteilung für nebenan.de
(1 Tag in Bremen für Good Hood GmbH)

★★★★★ 22.06.2016 - Bremen
(1 Tag in Bremen für Good Hood GmbH)

★★★★★ 16.06.2016 - Bremen
(1 Tag in Bremen für Good Hood GmbH)

★★★★★ Bremen - Promotionaktion EUROGOLF für Tipico
(2 Tage in Bremen für SPORTFIVE Germany Activation GmbH)

★★★★★ Bremen - Prozente Promo Karstadt Sports
(3 Tage in Bremen für SPORTFIVE Germany Activation GmbH)

InStaff

Diese Sedcard wurde auf der Online Plattform www.instaff.jobs erstellt, welche von der InStaff & Jobs GmbH betrieben wird.
Julia hat das Recht diese Sedcard für eigene Zwecke zu verwenden und ist für die Angaben sowie Bilder selbst verantwortlich.
Dieses Profil kann online eingesehen werden auf: https://www.instaff.jobs/hostessen/sedcard/Julia-436678