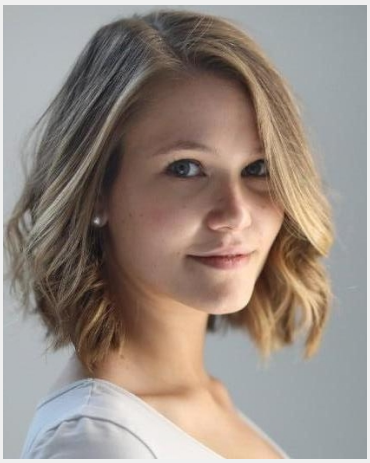

Janna (21 Jahre)

Ausbildung	Höchster Abschluss: Abitur Studium: Psychologie
Sprachen	Deutsch - Muttersprachlich (ohne Akzent) Englisch - Fließend (B1 / B2) Spanisch - Basiskenntnisse (A1 / A2)
Outfit Maße	Größe: 1,65 m Konfektion: XS

Erfahrung

Während der Schule habe ich für ca 1,5 Jahre bei Tchibo im Einzelhandel gearbeitet. Meine Aufgabe waren Aufbau und Pflege der Waren im Einkaufsladen. Des Weiteren habe ich Nachhilfe in diversen Fächern gegeben, vor allem für Kinder der weiterführenden Schule.
Mittlerweile habe ich auch bereits als Messehostess gearbeitet und mich um die Verpflegung der Firmengäste sowie die ansprechende Präsentation von Speisen und Getränken gekümmert.
Zudem habe ich 3 Monate an einer Integrierten Gesamtschule mit Schulkindern gearbeitet. Einerseits habe ich die Lehrer in der alltäglichen Betreuung der Kindern unterstützt und andererseits eine eigene Gruppe von Flüchtlingskindern beim Deutsch lernen angeleitet und betreut.

... weitere Erfahrung online einsehbar

Letzten 10 Einsätze inkl. Bewertungen

Walking Act
(1 Tag in Braunschw... für Magische Momente)

Walking Act
(1 Tag in Braunschw... für Magische Momente)

Walking Act
(1 Tag in Magdeburg für Magische Momente)

Firmenweihnachtsmarkt Braunschweig
(1 Tag in Braunschw... für EVINTA GmbH)

1. Dezemberhälfte: Maskottchen im Shoppingcenter an Adventssamst...
(1 Tag in Hildesheim für HWA Marketing GmbH)

Walking Act
(1 Tag in Magdeburg für Magische Momente)

Walking Act Prinzessin
(1 Tag in Magdeburg für Magische Momente)

Walking Act Prinzessin
(1 Tag in Magdeburg für Magische Momente)

Eintracht Braunschweig vs. 1.FC Nürnberg
(1 Tag in Braunschw... für SPORTFIVE Germany Activation GmbH)

Promotion-Aktion im Braunschweiger Einkaufscenter
(2 Tage in Braunschw... für 2022 Event & Project Management GmbH)

Diese Sedcard wurde auf der Online Plattform www.instaff.jobs erstellt, welche von der InStaff & Jobs GmbH betrieben wird.
Janna hat das Recht diese Sedcard für eigene Zwecke zu verwenden und ist für die Angaben sowie Bilder selbst verantwortlich.
Dieses Profil kann online eingesehen werden auf: https://www.instaff.jobs/hostessen/sedcard/Janna-4366968