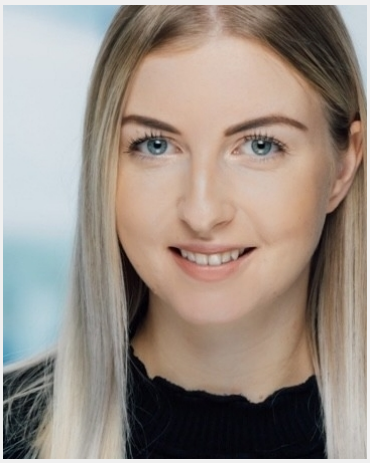

Angelina (30 Jahre)

Ausbildung	Höchster Abschluss: Bachelor Studium: BWL / VWL
Sprachen	Deutsch - Muttersprachlich (ohne Akzent) Englisch - Fließend bis Verhandlungssicher (C1 / C2) Französisch - Basiskenntnisse (A1 / A2) Russisch - Basiskenntnisse (A1 / A2)
Outfit Maße	Größe: 1,70 m Konfektion: S

Erfahrung

Unterstützung als Hostess auf Messen und Events / Erfahrung als Servicekraft bei Hochzeiten / Barmitarbeiterin bei Veranstaltungen / Betreuung der Garderobe bei Veranstaltungen / Während der Schulzeit als Verkäuferin in einem Schuhladen gearbeitet / Studenten-Aushilfe in einer Eisdiele / für ein Fitnessstudio als Promoterin gearbeitet und Flyer verteilt

Einsätze & Bewertungen

- ★★★★★ Karrieretag Stuttgart
  (1 Tag in Stuttgart für HR Veranstaltungsgesellschaft mbH & Co....)
- ★★★★★ Apollo Theater/Palladium Theater
  (1 Tag in Stuttgart für eventteam Veranstaltungsservice und - m...)
- ★★★★★ Hochzeit Seibert
  (1 Tag in Neulingen... für Fresh Food Catering OHG)
- ★★★★★ Store Unterstützung - Warenveräumung/ Aufbügeln
  (1 Tag in Stuttgart für CHANGE of Scandinavia Germany GmbH)
- ★★★★★ Aladin / Tanz der Vampire
  (1 Tag in Stuttgart für Pütz Gastroservice GmbH)
- ★★★★★ Kundenevent bei Marktkauf (Edeka)
  (1 Tag in Filderstadt für Spass-Events)
- ★★★★★ Garderobenmitarbeiter Wagenhallen Stuttgart GmbH
  (1 Tag in Stuttgart für Wagenhallen Stuttgart GmbH & Co KG)
- ★★★★★ Hostessen für Hausmesse
  (1 Tag in Stuttgart für Adolf Würth GmbH & Co. KG)
- ★★★★★ HZ Daub
  (1 Tag in Vaihingen für Better Taste GmbH)
- ★★★★★ Handwerk Rockt Messe
  (2 Tage in Reutlingen für Adolf Würth GmbH & Co. KG)

InStaff

Diese Sedcard wurde auf der Online Plattform www.instaff.jobs erstellt, welche von der InStaff & Jobs GmbH betrieben wird.
Angelina hat das Recht diese Sedcard für eigene Zwecke zu verwenden und ist für die Angaben sowie Bilder selbst verantwortlich.
Dieses Profil kann online eingesehen werden auf: https://www.instaff.jobs/hostessen/sedcard/Angelina-4398664