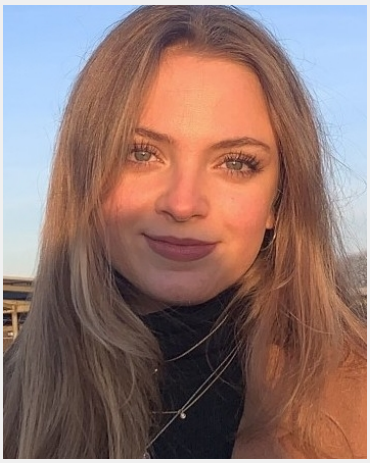

Maria (21 Jahre)

Ausbildung	Höchster Abschluss: Abitur Studium: BWL / VWL
Sprachen	Deutsch - Muttersprachlich (ohne Akzent) Englisch - Fließend bis Verhandlungssicher (C1 / C2)
Outfit Maße	Größe: 1,74 m Konfektion: M

Erfahrung

Während der Schulzeit gebabysittet und Nachhilfe in Mathe, Englisch, Französisch und Deutsch gegeben, studiere international Business, 2 wöchige Praktika in der Bank, Werbeagentur und einem mittelständischen Unternehmen. Erfahrung als Promoter und Kellner.

Einsätze & Bewertungen

Konferenzservice
(5 Tage in Düsseldorf für Consortium Gastronomie GmbH)

holger moll eventgroup gmbh
(1 Tag in Düsseldorf für Holger Moll Eventgroup GmbH)

Diese Sedcard wurde auf der Online Plattform www.instaff.jobs erstellt, welche von der InStaff & Jobs GmbH betrieben wird.
Maria hat das Recht diese Sedcard für eigene Zwecke zu verwenden und ist für die Angaben sowie Bilder selbst verantwortlich.
Dieses Profil kann online eingesehen werden auf: https://www.instaff.jobs/hostessen/sedcard/Maria-4407988