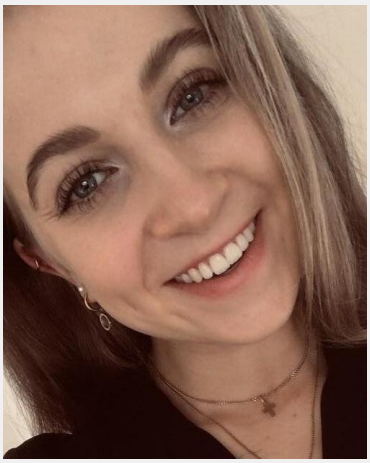

Mara (23 Jahre)

Ausbildung	Höchster Abschluss:
Sprachen	Deutsch - Muttersprachlich (ohne Akzent) Englisch - Fließend (B1 / B2) Spanisch - Basiskenntnisse (A1 / A2)
Outfit Maße	Größe: 1,72 m Konfektion: M

Erfahrung

Ich habe seit ich 15 bin immer nebenbei gekellnert, unter anderem in Bars, Cafe's und Restaurants. Zusätzlich war ich in den Cafe's auch als Barista tätig. Zudem habe ich nebenberuflich hin und wieder auf Messen und Events mitgeholfen. Aktuell befinde ich mich in meinem Bachelorstudium Gesundheitsmanagement. Ich arbeite nebenbei noch als Werkstudentin in einem Pharmaunternehmen.

Letzten 10 Einsätze inkl. Bewertungen

Alvarez & Marsal Deutschland GmbH by Lekkerei
(1 Tag in München für LEKKEREI GmbH)

mira Tanztreff 10/23
(1 Tag in München für sl design München)

Infinity Hotel & Conference Resort USH
(1 Tag in Unterschl... für Conference Center & Hotel Munich Unters...)

Infinity Hotel & Conference Resort USH
(1 Tag in Unterschl... für Conference Center & Hotel Munich Unters...)

Olympia - KW 27
(1 Tag in München für Taste Force GmbH)

Flying Dinner
(1 Tag in München für Magic Chefs GmbH)

1. Junihälfte: Verkaufshaus - Kundenempfang und Zuarbeit im Verk...
(1 Tag in München für Ed.Meier München - Eduard Meier GmbH)

Infinity Hotel & Conference Resort
(1 Tag in Unterschl... für Conference Center & Hotel Munich Unters...)

Muttertag & Vatertag mira
(2 Tage in München für sl design München)

2. Augusthälfte
(2 Tage in München für AccorInvest Germany GmbH / ibis budget ...)

Diese Sedcard wurde auf der Online Plattform www.instaff.jobs erstellt, welche von der InStaff & Jobs GmbH betrieben wird.
Mara hat das Recht diese Sedcard für eigene Zwecke zu verwenden und ist für die Angaben sowie Bilder selbst verantwortlich.
Dieses Profil kann online eingesehen werden auf: https://www.instaff.jobs/hostessen/sedcard/Mara-4449442