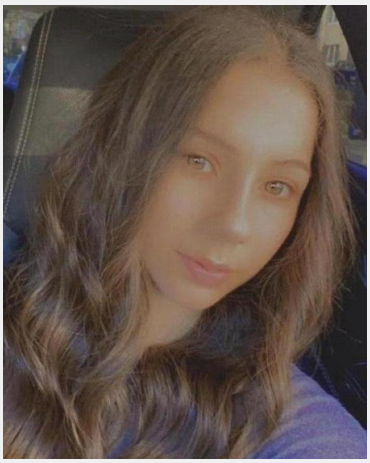

Selin (23 Jahre)

Ausbildung	Höchster Abschluss: Staatsexamen Studium: Jura
Sprachen	Deutsch - Muttersprachlich (ohne Akzent) Englisch - Fließend (B1 / B2)
Outfit Maße	Größe: 1,68 m Konfektion: S

Erfahrung

Ich studiere Jura im neunten Semester und habe auch bereits in dieser Richtung Erfahrungen sammeln dürfen. Ich habe als studentische Hilfskraft in einer Kanzlei gearbeitet.
Außerdem habe ich Erfahrungen in zahlreichen Events sammeln dürfen. Zu meinen Aufgaben gehörte u.a. das Bedienen der Kunden und der Service.
Weiterhin durfte ich als Komparsin, Promoterin und auch als Verkäuferin arbeiten.

Letzten 10 Einsätze inkl. Bewertungen

Promo Wochenpässe und Rewe Einpackaktion
(1 Tag in Hamburg für TRU Fitness GmbH)

Oster Event
(1 Tag in Hamburg für Westwing GmbH)

Pop Up Store Eröffnung (SHEIN)
(1 Tag in Hamburg für Nimmersatt Catering)

Haus der Patriotisc hen Gesellschaft
(1 Tag in Hamburg für Saalhaus GmbH)

Verkostung Hamburg
(2 Tage in Hamburg für erdbär GmbH)

Servicekraft Getränkeausgabe + Küchendienst
(1 Tag in Hamburg für Dialoghaus Hamburg)

JULIE & GRACE GmbH
(1 Tag in Hamburg für JULIE & GRACE GmbH)

Messe-Hostess VeggieWorld
(1 Tag in Hamburg für NATGYM Proteinshakes)

Haus der Patriotisc hen Gesellschaft
(1 Tag in Hamburg für Saalhaus GmbH)

Haus der Patriotisc hen Gesellschaft
(1 Tag in Hamburg für Saalhaus GmbH)

Diese Sedcard wurde auf der Online Plattform www.instaff.jobs erstellt, welche von der InStaff & Jobs GmbH betrieben wird.
Selin hat das Recht diese Sedcard für eigene Zwecke zu verwenden und ist für die Angaben sowie Bilder selbst verantwortlich.
Dieses Profil kann online eingesehen werden auf: https://www.instaff.jobs/hostessen/sedcard/Selin-4488810