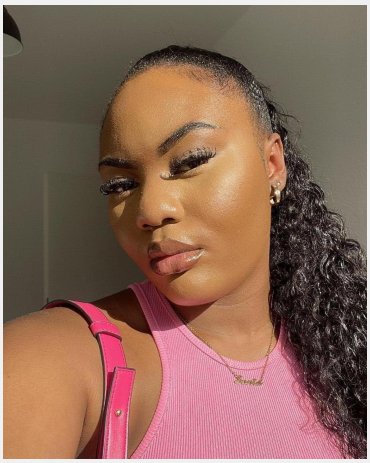

Sonia Sandra Kijika (24 Jahre)

Ausbildung	Höchster Abschluss: Bachelor Studium: Informatik
Sprachen	Deutsch - Muttersprachlich (ohne Akzent) Englisch - Fließend bis Verhandlungssicher (C1 / C2) Französisch - Fließend bis Verhandlungssicher (C1 / C2)
Outfit Maße	Größe: 1,70 m Konfektion: S

Erfahrung

Ich studiere momentan Betriebswirtschaft an der Hochschule Bonn-Rhein-Sieg. Seit meinem 17. Lebensjahr war ich im Einzelhandel als Aushilfe tätig (M. Schneider, Esprit, Guess). Das umfasste Aufräumarbeiten, Kundenbetreuung, Kundenberatung und Kassiertätigkeiten. Zusätzlich habe ich 6 Wochen als Aushilfskraft bei Schütz im Logistikbereich sowie in der Gastronomie gearbeitet. Außerdem bin ich als Model aktiv.
Hinzu habe ich auch an Messen und Event unterstützt sowie Lager Tätigkeiten absolviert. Promotion und Hostess-Aufgaben sind ebenfalls Teil meines beruflichen Werdegangs.
Aktuell arbeite ich als Werkstudentin bei 1&1 Telecom GmbH im Bereich Customer Service Billing and Transition. Dort bin ich an Projekten sowie operativen Aufgaben

... weitere Erfahrung online einsehbar

Einsätze & Bewertungen

Corona Testzentrum PMK Hornbach Koblenz
(1 Tag in Koblenz für Prävention mit Kopf GmbH)

Corona Testzentrum PMK Hornbach Koblenz
(1 Tag in Koblenz für Prävention mit Kopf GmbH)

Diese Sedcard wurde auf der Online Plattform www.instaff.jobs erstellt, welche von der InStaff & Jobs GmbH betrieben wird.
Sonia Sandra Kijika hat das Recht diese Sedcard für eigene Zwecke zu verwenden und ist für die Angaben sowie Bilder selbst verantwortlich.
Dieses Profil kann online eingesehen werden auf: https://www.instaff.jobs/hostessen/sedcard/Sonia-4489006