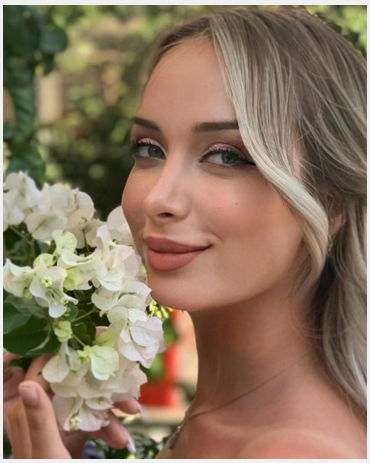

Linda (23 Jahre)

Ausbildung	Höchster Abschluss: Abitur
Sprachen	Deutsch - Muttersprachlich (ohne Akzent) Englisch - Fließend (B1 / B2) Französisch - Fließend (B1 / B2) Türkisch - Fließend bis Verhandlungssicher (C1 / C2)
Outfit Maße	Größe: 1,77 m Konfektion: S

Erfahrung

Gerne stelle ich mich, meine Erfahrungen und meine Stärken kurz vor. Mein Name ist Linda Gündüz , ich bin 23 Jahre alt und habe die allgemeine Hochschulreife (voll Abitur) 2021 erfolgreich beendet. Zu meinen Stärken gehören Geduld, Ausdauer und Belastbarkeit. Ich verfüge über eine sehr speditive und exakte Arbeitsweise ohne jedoch die Bedürfnisse des Kunden ausser Acht zu lassen. Kundinnen und Kunden schätzten stets meine Umgangsformen und meine Geduld Ich bin es mir auch gewohnt auch unter Druck Hochstleistung zu erbringen. Die Arbeit im Team und die Mitarbeit in Projekten schätze ich sehr. Ich habe des Öfteren schon mal auf Events gearbeitet (Promoterin/Interviews/catering Bereich/Hostess/Einzelhandel/Model/Lager)

Diese Sedcard wurde auf der Online Plattform www.instaff.jobs erstellt, welche von der InStaff & Jobs GmbH betrieben wird.
Linda hat das Recht diese Sedcard für eigene Zwecke zu verwenden und ist für die Angaben sowie Bilder selbst verantwortlich.
Dieses Profil kann online eingesehen werden auf: https://www.instaff.jobs/hostessen/sedcard/Linda-4535290