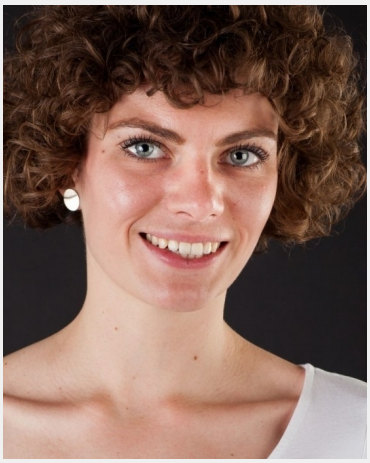

Johanna (31 Jahre)

Ausbildung	Höchster Abschluss: Abitur Studium: Ingenieurwesen
Sprachen	Deutsch - Muttersprachlich (ohne Akzent) Englisch - Basiskenntnisse (A1 / A2)
Outfit Maße	Größe: 1,80 m Konfektion: 38 / 40

Erfahrung

-Promotionerfahrung - Lange Nacht der Wissenschaften 2015, BAU Zwickau 2012, Freizeitpark 2010
-Kellererfahrung 3Jahre (Food & Specials, div. Hotels in Berlin)
-Betreuen von Weindegustationen
-Garderobenservice im ParkInn
-1 Jahr Baumarkt Aushilfe
-ehem. Werkstudentin im Immobilien/ Facility Bereich (15 Monate)

Einsätze & Bewertungen

24.05.2016 - Berlin
(1 Tag in Berlin für Good Hood GmbH)

18.05.2016 - Berlin
(1 Tag in Berlin für Good Hood GmbH)

03.05.2016 - Berlin
(1 Tag in Berlin für Good Hood GmbH)

27.04.2016 - BERLIN
(1 Tag in Berlin für Good Hood GmbH)

Diese Sedcard wurde auf der Online Plattform www.instaff.jobs erstellt, welche von der InStaff & Jobs GmbH betrieben wird.
Johanna hat das Recht diese Sedcard für eigene Zwecke zu verwenden und ist für die Angaben sowie Bilder selbst verantwortlich.
Dieses Profil kann online eingesehen werden auf: https://www.instaff.jobs/hostessen/sedcard/Johanna-457832