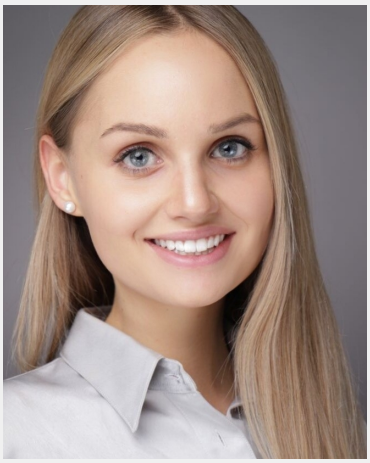

Lena (26 Jahre)

Ausbildung	Höchster Abschluss: Bachelor Studium: BWL / VWL
Sprachen	Deutsch - Muttersprachlich (ohne Akzent) Englisch - Fließend bis Verhandlungssicher (C1 / C2) Spanisch - Basiskenntnisse (A1 / A2)
Outfit Maße	Größe: 1,70 m Konfektion: S

Erfahrung

Aktuell befinde ich mich in meinem Master Studium in Business Administration. Durch mehrere Auslandsaufenthalte (u.a. Asien, Nordamerika und Australien) als Teil meines Studiums spreche ich fließend Englisch und verfüge auch über einen Nachweis als Teil eines Cambridge Examels auf dem Level C2 Grade A (beste Note).
Zudem konnte ich bereits bei einigen Jobs Erfahrunge als Kellnerin, bei der Unterstützung bei Events, Messehostess, Küchenhilfe und Aushilfe im Verkauf (unter anderem bei Burberry) machen. Des Weiteren habe ich einige Zeit als studentische Aushilfe im Verkauf bei Nespresso gearbeitet.
Neben meinen Fähigkeiten bin ich absolut zuverlässig, pünktlich, freundlich, motiviert und scheue auch vor neuen Aufgaben nicht zurück.

Letzten 10 Einsätze inkl. Bewertungen

Lena-nB (Büroarbeiten Warenhandel - home office)
(4 Tage in Deutschla... für Austria - Waren - Handel)

Kinoevent
(1 Tag in Berlin für Schlottmann's Cocktails & Catering)

29.09. Ewerk Frühschicht
(1 Tag in Berlin für F&P kochLust Kurt Freyn)

Suppentag & Event im HOLM
(1 Tag in Frankfurt für Suppentag & Event im HOLM GmbH & Co. KG)

Spontaner Einsatz // Support einer Gruppe mit drei Gang Menü in ...
(1 Tag in Frankfurt für Gastronomie Betriebsgesellschaft Schöbe...)

IAA Pkw
(2 Tage in Frankfurt für Lofthouse-Catering GmbH)

Catering in der Frankfurter Innenstadt // Private Geburtstagsfei...
(2 Tage in Frankfurt für Gastronomie Betriebsgesellschaft Schöbe...)

Hessentag Rüsselsheim
(10 Tage in Rüsselshe... für Adrenalin Gmbh)

BETTENRID Frankfurt
(2 Tage in Frankfurt für BETTENRID GmbH)

Veranstaltung Marriott
(3 Tage in Frankfurt für Software & Support Media GmbH)

Diese Sedcard wurde auf der Online Plattform www.instaff.jobs erstellt, welche von der InStaff & Jobs GmbH betrieben wird.
Lena hat das Recht diese Sedcard für eigene Zwecke zu verwenden und ist für die Angaben sowie Bilder selbst verantwortlich.
Dieses Profil kann online eingesehen werden auf: https://www.instaff.jobs/hostessen/sedcard/Lena-458294