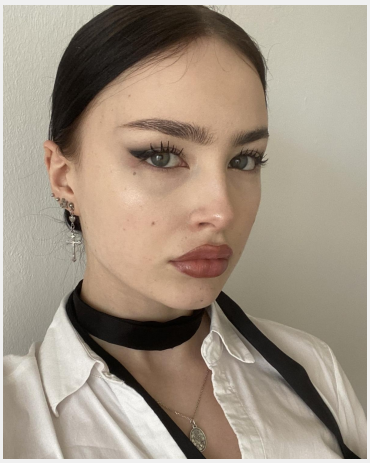

Inga (21 Jahre)

Ausbildung	Höchster Abschluss: Abitur Studium: Soziologie
Sprachen	Deutsch - Muttersprachlich (ohne Akzent) Englisch - Fließend bis Verhandlungssicher (C1 / C2) Französisch - Fließend (B1 / B2) Spanisch - Fließend (B1 / B2) Russisch - Fließend bis Verhandlungssicher (C1 / C2)
Outfit Maße	Größe: 1,70 m Konfektion: XS

Erfahrung

Von August 2020 bis Mai 2021 arbeitete ich als Verkäuferin in einer Boutique namens Behrendt, ab Mai 2021 fing ich für paar Monate bei ,,The Cave‘‘ an. Dort kellnerte ich die meiste Zeit, manchmal war ich aber auch als Barkeeperin oder Lieferantin tätig.
2018 bis zu meinem Abitur 2020 gab ich Kindern auch Nachhilfe in Deutsch, Mathe und Englisch. Momentan studiere ich Sozialwissenschaften an der Uni Köln und jobbe bei InStaff als Hostess und Promoterin.

Letzten 10 Einsätze inkl. Bewertungen

- ★★★★★ VIP Hostess in der BayArena
  (1 Tag in Leverkusen für SPORTFIVE Germany Activation GmbH)
- ★★★★★ FIBO 2024
  (2 Tage in Köln für W.I.S. Event + Service GmbH & Co. KG)
- ★★★★★ Flyer und Flaggenverteilung
  (3 Tage in Köln für Kollektiv K GmbH)
- ★★★★★ Aushilfe Messe-Köln (m/w/d)
  (3 Tage in Köln für Meiz Tech GmbH)
- ★★★★★ VIP Hostess Bundesliga in der BayArena
  (1 Tag in Leverkusen für SPORTFIVE Germany Activation GmbH)
- ★★★★★ FIBO 2023 Standhost*essen
  (4 Tage in Köln für W.I.S. Event + Service GmbH & Co. KG)
- ★★★★★ Promoter:innen für NDR Schlager
  (1 Tag in Kiel für ElbCom Communication and Events GmbH)
- ★★★★★ Tag der Komplimente
  (1 Tag in Düsseldorf für Kollektiv K GmbH)
- ★★★★★ Ende Nov/ Anfang Dez. Weihnachten in den Köln Arcaden
  (1 Tag in Köln für createmotion - Agentur für Events & Liv...)
- ★★★★★ Ende Nov/ Anfang Dez. Weihnachten in den Köln Arcaden
  (1 Tag in Köln für createmotion - Agentur für Events & Liv...)

InStaff

Diese Sedcard wurde auf der Online Plattform www.instaff.jobs erstellt, welche von der InStaff & Jobs GmbH betrieben wird.
Inga hat das Recht diese Sedcard für eigene Zwecke zu verwenden und ist für die Angaben sowie Bilder selbst verantwortlich.
Dieses Profil kann online eingesehen werden auf: https://www.instaff.jobs/hostessen/sedcard/Inga-4601650