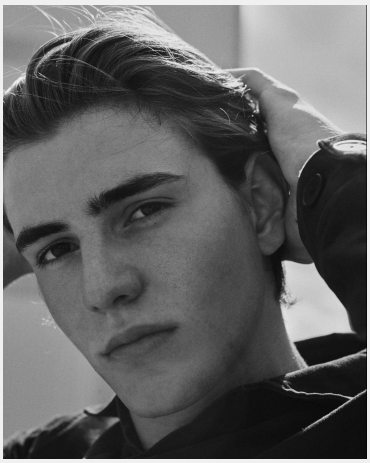

Luca (22 Jahre)

Ausbildung	Höchster Abschluss: Abitur Studium: BWL / VWL
Sprachen	Deutsch - Muttersprachlich (ohne Akzent) Englisch - Fließend bis Verhandlungssicher (C1 / C2)
Outfit Maße	Größe: 1,90 m Konfektion: L

Erfahrung

Hallo Zusammen,
Nachdem Ich mein Abitur 2020 erfolgreich absolvierte und mein Studium anfing, begann Ich zunächst in der fast-food Kette Subway zu arbeiten um nebenbei etwas Geld zu verdienen und um das Arbeiten in der Gastronomie kennenzulernen. Nach ungefähr einem Jahr beruflicher Erfahrung entschied Ich mich in einem Restaurant zu Kellnern, da Ich mir durch eine anspruchsvollere rolle im Bereich der Gastronomie ein Lernfeld erhoffte.
Darüber hinaus habe Ich in den letzten zwei Jahren als Model in Ländern wie Deutschland, Spanien und Italien gearbeitet.
Außerdem habe Ich durch Praktika bei einem Businesscoach sowie bei einer Schneiderei, sowohl Einblicke in die toolbox systemischen coachings als auch

... weitere Erfahrung online einsehbar

Letzten 10 Einsätze inkl. Bewertungen

- ★★★★★ Bankett ServiceKraft
  (1 Tag in Neuss für NHO Neuss Hotel Operations GmbH / Crow...)
- ★★★★★ Bankett ServiceKraft
  (1 Tag in Neuss für NHO Neuss Hotel Operations GmbH / Crow...)
- ★★★★★ Bankett ServiceKraft
  (1 Tag in Neuss für NHO Neuss Hotel Operations GmbH / Crow...)
- ★★★★☆ Aushilfe Frühstücksservice 1. Julihälfte
  (1 Tag in Köln für Steigenberger Hotel Köln)
- ★★★★★ Planfahrt MS Loreley Köln
  (1 Tag in Köln für KD Europe S.à r.l.)
- ★★★★★ Crowne Plaza Düsseldorf/Neuss
  (1 Tag in Neuss für NHO Neuss Hotel Operations GmbH / Crow...)
- ★★★★★ Düsseldorf Kundenbefragung Shoppingcenter
  (2 Tage in Düsseldorf für Preusse GmbH)
- ★★★★★ Barkellener a la carte
  (1 Tag in Neuss für NHO Neuss Hotel Operations GmbH / Crow...)
- ★★★★★ Eike Fernsehshows/Streaming Vollbrecht
  (1 Tag in Köln für Vollbart Catering)
- ★★★★☆ Firmentagung | Dinner
  (1 Tag in Köln für DEINspeisesalon- Jutta Landkotsch GmbH)

InStaff

Diese Sedcard wurde auf der Online Plattform www.instaff.jobs erstellt, welche von der InStaff & Jobs GmbH betrieben wird.
Luca hat das Recht diese Sedcard für eigene Zwecke zu verwenden und ist für die Angaben sowie Bilder selbst verantwortlich.
Dieses Profil kann online eingesehen werden auf: https://www.instaff.jobs/hostessen/sedcard/Luca-4774830