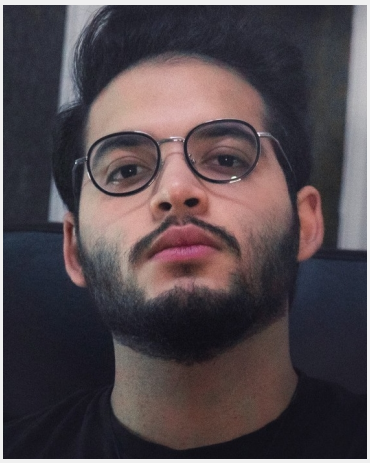

Amer (23 Jahre)

Ausbildung	Höchster Abschluss: Abitur Studium: Medien
Sprachen	Deutsch - Fließend bis Verhandlungssicher (C1) Englisch - Fließend (B1 / B2) Arabisch: Muttersprache
Outfit Maße	Größe: 1,78 m Konfektion: XL

Erfahrung

Aktuelle mache ich eine Ausbildung zum Medientechnischem Assistent im 2. Lehrjahr.
Zudem habe ich in den letzten Sommerferien für 1,5 Monate in einem Restaurant gekellnert und Kassentätigkeiten sowie gelegentlich Küchenaushilfstätigkeiten übernommen.
Bei mehrere Veranstaltung war ich als Security/Sicherheit tätig.
I am currently doing an apprenticeship as a media technology assistant in the 2nd year of my apprenticeship.
In addition, during the last summer holidays, I worked as a waitress in a restaurant for 1.5 months and took on cash register work and occasional kitchen work.
I worked as security at several events.

Letzten 10 Einsätze inkl. Bewertungen

★★★★★ Frühstücksservice
(1 Tag in Schönefeld für Intercityhotel Berlin Airport Area North)

★★★★★ Frühstücksservice
(1 Tag in Schönefeld für Intercityhotel Berlin Airport Area North)

★★★★★ Frühstücksservice
(1 Tag in Schönefeld für Intercityhotel Berlin Airport Area North)

★★★★☆ Hotel Intercontinental
(1 Tag in Berlin für InterContinental Hotel Berlin GmbH)

★★★★☆ Frühstücksservice
(1 Tag in Berlin für tristar GmbH)

★★★★★ Catering Evangelische Walkrankenhaus Spandau
(1 Tag in Berlin für Pizza Innovazione)

★★★★☆ Hotel Intercontinental
(1 Tag in Berlin für InterContinental Hotel Berlin GmbH)

★★★★☆ Hotel Intercontinental
(1 Tag in Berlin für InterContinental Hotel Berlin GmbH)

★★★★☆ Hotel Intercontinental
(1 Tag in Berlin für InterContinental Hotel Berlin GmbH)

★★★★★ Produktion
(1 Tag in Berlin für Max eventcatering GmbH)

InStaff

Diese Sedcard wurde auf der Online Plattform www.instaff.jobs erstellt, welche von der InStaff & Jobs GmbH betrieben wird.
Amer hat das Recht diese Sedcard für eigene Zwecke zu verwenden und ist für die Angaben sowie Bilder selbst verantwortlich.
Dieses Profil kann online eingesehen werden auf: https://www.instaff.jobs/hostessen/sedcard/Amer-4778792