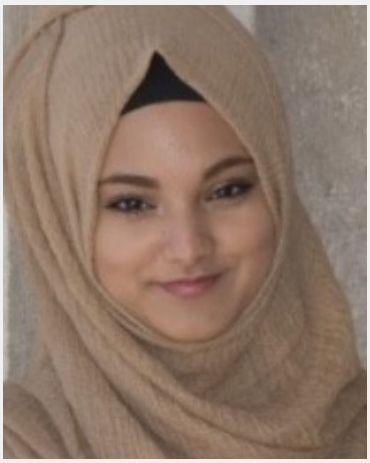

Rushan (22 Jahre)

Ausbildung	Höchster Abschluss: Abitur Studium: Informatik
Sprachen	Deutsch - Muttersprachlich (ohne Akzent) Englisch - Fließend (B1 / B2) Urdu
Outfit Maße	Größe: 1,63 m Konfektion: XS

Erfahrung

Erfahrung in der Promotion:
Ich habe für diverse Firmen jeweils mehrtägige Promotionen durchgeführt. Meine Tätigkeiten bei diesen waren:
-Durchführen von Umfragen
-aktive Kundenansprache
-Promotion aktueller Produkte
Ab und zu ausgeführte Tätigkeiten:
-Warenannahme+ -verräumung und Lagerhilfe
-Als Sales-Assistant in diversen Modegeschäften
-Kassieren+Abrechnung im Supermarkt
-Aushilfe bei Messen (Begrüßung, Einlass Kontrollen, 3G/3G+)

Letzten 10 Einsätze inkl. Bewertungen

NFL Game 2022 - offiziellen Fanshops
(1 Tag in München für SPORTFIVE Germany Activation GmbH)

Ausgabe von Bezahlkarten Augsburg
(1 Tag in Augsburg für SPORTFIVE Germany Activation GmbH)

Ausgabe von Bezahlkarten Augsburg
(1 Tag in Augsburg für SPORTFIVE Germany Activation GmbH)

Fotos (Handy-Kamera) von Messeständen machen
(2 Tage in München für HOLOCIRCLE | EYE SYSTEMS International ...)

Aufladen von Bezahlkarten
(1 Tag in Augsburg für SPORTFIVE Germany Activation GmbH)

Aufladen von Bezahlkarten
(1 Tag in Augsburg für SPORTFIVE Germany Activation GmbH)

C&A Payback Aktion in Rosenheim
(1 Tag in Rosenheim für aktionspotenzial GmbH & Co. KG)

C&A Gewinnspielaktion in Rosenheim
(1 Tag in Rosenheim für aktionspotenzial GmbH & Co. KG)

Ausgabe von Bezahlkarten Augsburg
(1 Tag in Augsburg für SPORTFIVE Germany Activation GmbH)

Kundenbefragung in Augsburg
(3 Tage in Augsburg für G&G Event-Marketing GmbH)

Diese Sedcard wurde auf der Online Plattform www.instaff.jobs erstellt, welche von der InStaff & Jobs GmbH betrieben wird.
Rushan hat das Recht diese Sedcard für eigene Zwecke zu verwenden und ist für die Angaben sowie Bilder selbst verantwortlich.
Dieses Profil kann online eingesehen werden auf: https://www.instaff.jobs/hostessen/sedcard/Rushan-4858536