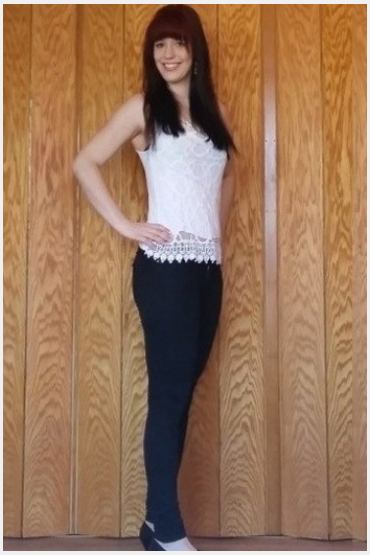

Julia (31 Jahre)

Ausbildung	Höchster Abschluss: Staatsexamen Studium: Pharmazie
Sprachen	Deutsch - Muttersprachlich (ohne Akzent) Englisch - Fließend (B1 / B2) Französisch - Basiskenntnisse (A1 / A2)
Outfit Maße	Größe: 1,80 m Konfektion: 38

Erfahrung

aktuell Erarbeitung einer Diplomarbeit im Fach Pharmazie// Hostess auf der Hochzeitsmesse, Messe Leipzig und der EFRE Jahresveranstaltung// Promoterin bei Basketball-Spielen// Messeerfahrung bei "Jugend forscht"// Promotion-Erfahrung (O2-Promotion, mehrmalige Fitnessstudio-Promotion, mehrmalige Einsätze für den Handynetzanbieter o2, nebenan.de und Sponsorplan)// Erfahrung im Verkauf und Beratung (Aushilfe in einem Festmoden- und Brautmodenfachgeschäft)//Erfahrung in der Gastronomie (Service und Bedienung)// sehr gute EDV Kenntnisse: Aushilfe in der Verwaltung der Universität// Inventur-Erfahrung in diversen Baumärkten

Letzten 10 Einsätze inkl. Bewertungen

★★★★★ Kinderecke in Ilmenau
(1 Tag in Ilmenau für Raatz Marketing GmbH)

★★★★☆ Promotion für das hairfree Institut Eisenach
(2 Tage in Mühlhausen für hairfree Institut Eisenach)

★★★★★ Pressekonferenz
(1 Tag in Jena für Bonmot)

★★★★★ Verkaufshilfe in Spitzenzeiten
(1 Tag in Jena für EVENTMODE PRINZESS)

★★★★★ Verkaufshilfe in Spitzenzeiten
(1 Tag in Jena für EVENTMODE PRINZESS)

★★★★☆ Promotion für Telekommunikationsmarke
(1 Tag in Gera für Initialwerk GmbH)

★★★★★ Verkaufshilfe in Spitzenzeiten
(1 Tag in Jena für EVENTMODE PRINZESS)

★★★★★ Messe Leipzig
(2 Tage in Leipzig für kinderarena)

★★★★★ Messe Leipzig Haus
(2 Tage in Leipzig für kinderarena)

★★★★★ Kostenlose Körperanalyse - Fun+Move im Karstadt sports
(1 Tag in Erfurt für Fun + Move)

InStaff

Diese Sedcard wurde auf der Online Plattform www.instaff.jobs erstellt, welche von der InStaff & Jobs GmbH betrieben wird.
Julia hat das Recht diese Sedcard für eigene Zwecke zu verwenden und ist für die Angaben sowie Bilder selbst verantwortlich.
Dieses Profil kann online eingesehen werden auf: https://www.instaff.jobs/hostessen/sedcard/Julia-494106