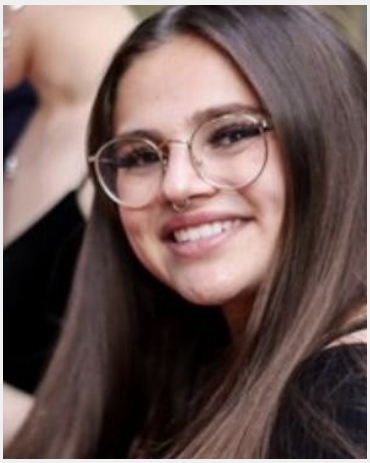

Larissa Oliveira (22 Jahre)

Ausbildung	Höchster Abschluss: Abitur Studium: Jura
Sprachen	Deutsch - Muttersprachlich (ohne Akzent) Englisch - Fließend (B1 / B2) Spanisch - Basiskenntnisse (A1 / A2) Portugiesisch fließend in Wort
Outfit Maße	Größe: 1,57 m Konfektion: M

Erfahrung

4 Jahre in einem Café als Servicekraft gearbeitet. Hierbei habe ich meist die die Gäste bedient und hatte viel Spaß mit der Arbeit an den Kunden. 2 1/2 Jahre habe ich in einer Eisdiele gearbeitet im Service und jeweils ein Jahr in einem Restaurant und in einer Gaststätte. In der Gaststätte habe ich meistens an der Spüle gearbeitet. Durch meine langjährige Erfahrung im Service habe ich gelernt auf Menschen zuzugehen und mit ihnen auf einer freundlichen Weise umzugehen, sowie Getränke u.a. Bier zu zapfen, Kaffee und Cocktails.
3-wöchiges Schülerpraktikum im Kindergarten.

Letzten 10 Einsätze inkl. Bewertungen

★★★★★ Servicekraft
(1 Tag in Leipzig für DHB Hotel Betriebs GmbH, Seminaris Hote...)

★★★★★ Servicekräfte
(1 Tag in Leipzig für Leipzig Marriott Hotelmanagement GmbH)

★★★★★ Servicekraft
(1 Tag in Leipzig für DHB Hotel Betriebs GmbH, Seminaris Hote...)

★★★★★ Servicekraft
(1 Tag in Leipzig für DHB Hotel Betriebs GmbH, Seminaris Hote...)

★★★★★ Servicekraft
(1 Tag in Leipzig für DHB Hotel Betriebs GmbH, Seminaris Hote...)

★★★★★ Servicekraft
(1 Tag in Leipzig für DHB Hotel Betriebs GmbH, Seminaris Hote...)

★★★★★ Servicekraft
(1 Tag in Leipzig für DHB Hotel Betriebs GmbH, Seminaris Hote...)

★★★★★ Servicekraft
(1 Tag in Leipzig für DHB Hotel Betriebs GmbH, Seminaris Hote...)

★★★★★ Servicekraft
(1 Tag in Leipzig für DHB Hotel Betriebs GmbH, Seminaris Hote...)

★★★★★ Servicekraft
(1 Tag in Leipzig für DHB Hotel Betriebs GmbH, Seminaris Hote...)

InStaff

Diese Sedcard wurde auf der Online Plattform www.instaff.jobs erstellt, welche von der InStaff & Jobs GmbH betrieben wird.
Larissa Oliveira hat das Recht diese Sedcard für eigene Zwecke zu verwenden und ist für die Angaben sowie Bilder selbst verantwortlich.
Dieses Profil kann online eingesehen werden auf: https://www.instaff.jobs/hostessen/sedcard/Larissa-5011122