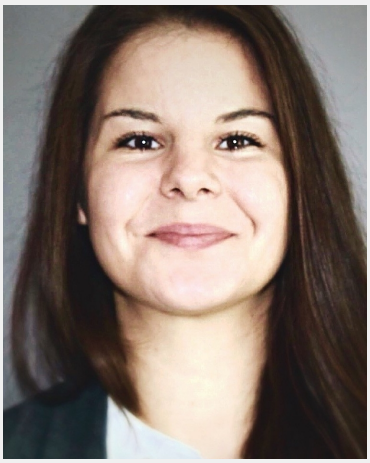

Lara (33 Jahre)

Ausbildung	Höchster Abschluss: Bachelor Studium: Medien
Sprachen	Deutsch - Muttersprachlich (ohne Akzent) Englisch - Fließend (B1 / B2) Französisch - Basiskenntnisse (A1 / A2) Spanisch - Basiskenntnisse (A1 / A2)
Outfit Maße	Größe: 1,80 m Konfektion: 38

Erfahrung

-Derzeit arbeite ich als Texterin/Redakteurin in einer Marketing Agentur, die sich auf den. Healthcare Bereich spezialisiert hat. Medical Writing, Texten, Lektorieren sind meine Haupttätigkeiten. -Ich habe eine Ausbildung zur Online Marketing Managerin absolviert und seitdem arbeite ich als Freelancer in dieser Branche (Texten, Webdesign, Social-Media Kommunikation) -Ich habe im Direktmarketing (Telefonie) gearbeitet, für eine Versicherung -Ich war Teamleiterin von Promotion-Aktionen -Zuständig für Getränkeausschank auf diversen Festivals -Langjährige Erfahrung im Verkauf/ Einzelhandel (Drogerie Rossmann, Hunkemöller) -Promoterin für "hellofresh" - während meines Auslandsaufenthalts als Promoterin einer australischen Umweltorganisation. -Außerdem Helferin in der Warenverräumung und im Lager.

Einsätze & Bewertungen

Derby-Meeting 2019 - Hamburg
(2 Tage in Hamburg für RaceBets International Gaming Ltd.)

Promotion in Stade (bei Hamburg)
(1 Tag in Stade für IWD market research GmbH)

Gutscheine verteilen vor einem Modestore für Damen
(1 Tag in Hamburg für HUBERMeridian)

25.10.2016 - Hamburg - Einladungsverteilung für nebenan.de
(1 Tag in Hamburg für Good Hood GmbH)

19.10.2016 - Hamburg - Einladungsverteilung für nebenan.de
(1 Tag in Hamburg für Good Hood GmbH)

13.10.2016 - Hamburg - Einladungsverteilung für nebenan.de
(1 Tag in Hamburg für Good Hood GmbH)

12.10.2016 - Hamburg - Einladungsverteilung für nebenan.de
(1 Tag in Hamburg für Good Hood GmbH)

21.09.2016 - Hamburg - Einladungsverteilung für nebenan.de
(1 Tag in Hamburg für Good Hood GmbH)

Diese Sedcard wurde auf der Online Plattform www.instaff.jobs erstellt, welche von der InStaff & Jobs GmbH betrieben wird.
Lara hat das Recht diese Sedcard für eigene Zwecke zu verwenden und ist für die Angaben sowie Bilder selbst verantwortlich.
Dieses Profil kann online eingesehen werden auf: https://www.instaff.jobs/hostessen/sedcard/Lara-503080