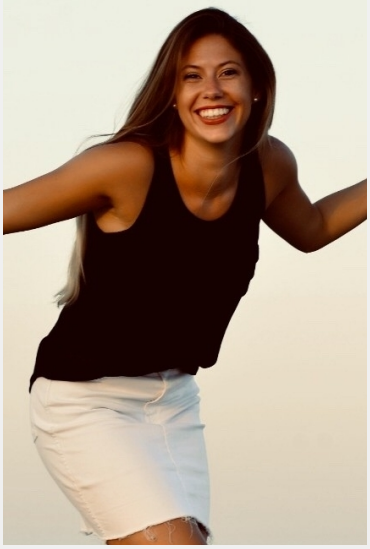

Melissa (26 Jahre)

Ausbildung	Höchster Abschluss: Abitur Studium: Lehramt
Sprachen	Deutsch - Muttersprachlich (ohne Akzent) Englisch - Basiskenntnisse (A1 / A2) Französisch - Basiskenntnisse (A1 / A2)
Outfit Maße	Größe: 1,65 m Konfektion: 34

Erfahrung

Ein 3 Tagespraktikum bei der IAA in Frankfurt am Main (E- Bike). Meine Aufgabe fiel unter den Bereich Promotion. Flyer verteilen, Kunden über Produkte informieren und Kundeninformationen einholen. Verteilung der Helme und Fahrräder für Probefahrten, zählten auch zu meinen Aufgaben.
Am Wochenende arbeite ich als Kellnerin in einem Restaurant, die Arbeit mit Menschen bereitet mir viel Spaß und der Aufgabenbereich ist vielfältig. Auch wenn es einige Male zu Stresssituationen kommt, bleibe ich gelassen und versuche den Kunden gerecht zu werden.
- Babysitting
- Tätigkeiten im Einzelhandel (Engelbert Strauß, Tegut und Phase Eight)
- Flyerverteilung

... weitere Erfahrung online einsehbar

Letzten 10 Einsätze inkl. Bewertungen

★★★☆☆ Depot Mainaschaff
(1 Tag in Mainaschaff für Gries Deco Company GmbH - DEPOT)

★★★★★ KW 48 Biebergemünd Store Promotion
(1 Tag in Biebergem... für engelbert strauss GmbH & Co. KG)

★★★★★ Zeitung verschenken Frankfurt und Umgebung
(1 Tag in Wächtersb... für Victoria Promotions)

★★★★☆ Konzert Helene Fischer Frankfurt
(1 Tag in Frankfurt für KP Innovations GmbH & Co. KG)

★★★★★ Verkäuferin für Phase Eight in Karstadt Gießen
(1 Tag in Gießen für Phase Eight)

★★★★★ DB Entschuldigungsaktion Fulda - Frankfurt
(1 Tag in Fulda für Wunderbar Communications GmbH)

★★★★★ DB Entschuldigungsaktion Bad Soden-Salmünster - Frankfurt
(1 Tag in Bad-Soden... für Wunderbar Communications GmbH)

★★★★★ Store Promotion Biebergemünd KW 49
(2 Tage in Biebergem... für engelbert strauss GmbH & Co. KG)

★★★★☆ Store Promotion Biebergemünd KW 47
(2 Tage in Biebergem... für engelbert strauss GmbH & Co. KG)

★★★★★ Store Promotion Biebergemünd KW 46
(2 Tage in Biebergem... für engelbert strauss GmbH & Co. KG)

InStaff

Diese Sedcard wurde auf der Online Plattform www.instaff.jobs erstellt, welche von der InStaff & Jobs GmbH betrieben wird.
Melissa hat das Recht diese Sedcard für eigene Zwecke zu verwenden und ist für die Angaben sowie Bilder selbst verantwortlich.
Dieses Profil kann online eingesehen werden auf: https://www.instaff.jobs/hostessen/sedcard/Melissa-541104