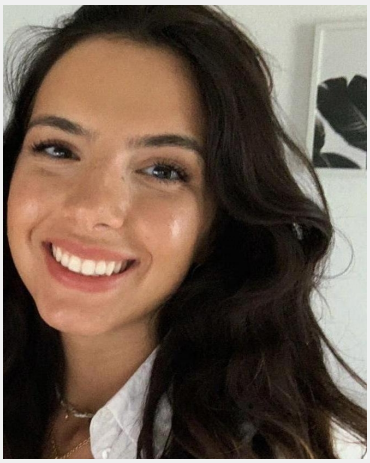

Chiara (25 Jahre)

Ausbildung	Höchster Abschluss: Abitur
Sprachen	Deutsch - Muttersprachlich (ohne Akzent) Englisch - Fließend bis Verhandlungssicher (C1 / C2) Spanisch - Basiskenntnisse (A1 / A2)
Outfit Maße	Größe: 1,65 m Konfektion: XS

Erfahrung

Hallo! :)
Ich habe während meines Abiturs in einer Tapasbar gearbeitet und danach auch drei Monate Vollzeit dort gearbeitet. Zwischenzeitlich habe ich weiter in der Gastronomie gearbeitet. Darunter fiel ein Flammkuchenrestaurant und ein Eiscafé. In dieser Zeit konnte ich schon viele Erfahrungen sammeln. Außerdem war ich schon als Promoterin und als Hostess eingesetzt, was mir riesige Freude bereitet hat.
Ich habe eine Ausbildung als Augenoptikerin abgeschlossen und studiere nun in Köln.
Ich freue mich auf spannende Jobs!
Viele Grüße,

... weitere Erfahrung online einsehbar

Letzten 10 Einsätze inkl. Bewertungen

- ★★★★☆ 2 x Kassierer, 1x Empfang, 1x Gewinnspiel
  (2 Tage in Duisburg für lovebee Hochzeitsmessen)
- ★★★★★ Betreuung eines Eventmoduls
  (1 Tag in Düsseldorf für proteco involtainment group gmbh)
- ★★★★★ Kassier- Verkaufshilfe in Frechen
  (1 Tag in Frechen für Deiters GmbH)
- ★★★★★ Kassier- Verkaufshilfe in Frechen
  (1 Tag in Frechen für Deiters GmbH)
- ★★★★★ Eurobaustoff-Forum
  (3 Tage in Köln für Gesprächsstoff GmbH)
- ★★★★★ Unterstützung Galeria Beauty Week
  (1 Tag in Düsseldorf für Kollektiv K GmbH)
- ★★★★★ Sephora Hostess auf Glücksgefühle Festival
  (3 Tage in Hockenheim für Kollektiv K GmbH)
- ★★★★★ Eventcatering Prokop
  (1 Tag in Düsseldorf für StreetQuizine GmbH)
- ★★★★★ Helping Hand für Marktveranstaltung
  (1 Tag in Köln für Glanz&Gorilla GmbH)
- ★★★★★ Ackerhelden machen Schule
  (1 Tag in Köln für Ackerhelden GmbH)

InStaff

Diese Sedcard wurde auf der Online Plattform www.instaff.jobs erstellt, welche von der InStaff & Jobs GmbH betrieben wird.
Chiara hat das Recht diese Sedcard für eigene Zwecke zu verwenden und ist für die Angaben sowie Bilder selbst verantwortlich.
Dieses Profil kann online eingesehen werden auf: https://www.instaff.jobs/hostessen/sedcard/Chiara-5469174