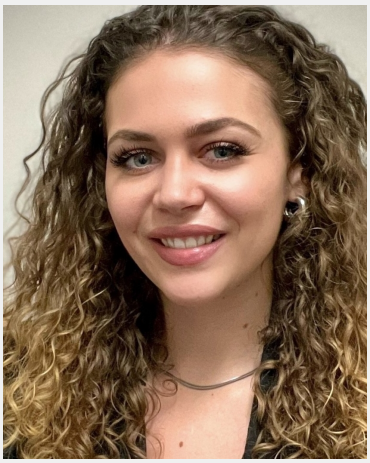

Emilia Sophie (24 Jahre)

Ausbildung	Höchster Abschluss: Bachelor Studium: BWL / VWL
Sprachen	Deutsch - Muttersprachlich (ohne Akzent) Englisch - Fließend bis Verhandlungssicher (C1 / C2) Portugiesisch - Grundkenntnisse
Outfit Maße	Größe: 1,68 m Konfektion: M

Erfahrung

10 Monate Angestellte im Service bei der Hotelkette Robinson Club in Portugal im Bereich F&B (mithilfe am Buffet, Wein-Terasse, Bar und dem Spezialitätenrestaurant) sowohl Teilnahme an Theathershows und dem Abendprogram als Entertainer
2 Jahre Schülerjob bei der Firma Rockenbäcker, Verkauf von Back- und Konditoreiware, Betreuung der Barista Kaffeebar, Bestellannahme & Bearbeitung von Reklamationen
Praktikum im Hotel Dolce (Tagungs- und Wellness- Hotel) im Servicebereich und Housekeeping
Präsidentin des Universitätsclubs "International Club", eigenhändige Organisation von Events mit mehreren hundert Studenten, Auf- und Abbau sowie Verantwortung

... weitere Erfahrung online einsehbar

Letzten 10 Einsätze inkl. Bewertungen

Hessische Landesregierung 1
(4 Tage in Butzbach für Johanniterhotel Butzbach)

Hochzeit Familie Irdem
(1 Tag in Butzbach für Johanniterhotel Butzbach)

Sommerfest
(1 Tag in Friedberg für FAB gGmbH für Frauen Arbeit Bildung)

Veranstaltung TechQuartier
(1 Tag in Frankfurt für TechQuartier)

1. Julihälfte: Hotel Service
(1 Tag in Oberursel für elaya Hotel Frankfurt Oberursel)

1. Julihälfte: Hotel Service
(1 Tag in Oberursel für elaya Hotel Frankfurt Oberursel)

Sommerfest Cocktailbar
(1 Tag in Frankfurt für Hebeis Events)

1. Julihälfte: Hotel Service
(1 Tag in Oberursel für elaya Hotel Frankfurt Oberursel)

Garderobe | Firmenveranstaltung
(1 Tag in Offenbach für GrosConnection Gbr (Gros und Steffen))

2. Junihälfte: Hotel Service
(1 Tag in Oberursel für elaya Hotel Frankfurt Oberursel)

Diese Sedcard wurde auf der Online Plattform www.instaff.jobs erstellt, welche von der InStaff & Jobs GmbH betrieben wird.
Emilia Sophie hat das Recht diese Sedcard für eigene Zwecke zu verwenden und ist für die Angaben sowie Bilder selbst verantwortlich.
Dieses Profil kann online eingesehen werden auf: https://www.instaff.jobs/hostessen/sedcard/Emilia-5485036