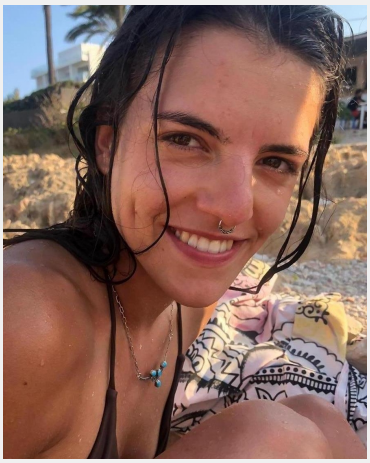

Cosima Ninja (25 Jahre)

Ausbildung	Höchster Abschluss: Abitur Studium: Biologie
Sprachen	Deutsch - Muttersprachlich (ohne Akzent) Englisch - Fließend (B1 / B2) Spanisch - Basiskenntnisse (A1 / A2) Russisch - Basiskenntnisse (A1 / A2)
Outfit Maße	Größe: 1,63 m Konfektion: S

Erfahrung

Schon früh habe ich angefangen im Einzelhandel auszuhelfen: LUSH, Wochenmarkt. Ebenso bin ich gut mit der Arbeit auf Events oder Messen, wie beispielsweise „RetroClassic“ bekannt. Dies sowohl in der Kundenbetreuung als auch als (tanzende) Promoterin. Später arbeitete ich noch in diversen Cafés (Tiffin, Stuttgart; Cafébar temporär), sowohl als Servicekraft, als auch als Barista. Nach dem Abitur habe ich 2 Monate Vollzeit in der Küche (Schellenturm, Stuttgart) gearbeitet, 3 Monate auf einem Bauernhof in Irland und schließlich eine Yogalehrerausbildung in Dharamshala, Indien absolviert. Seither arbeite ich neben meinem Biologie Studium als Yoga und Tanzlehrerin (Tanzdiplom vorhanden).
Auf diversen Stadtfesten in Stuttgart bin ich hinter der Bar gestanden. Ebenso habe ich 7 Monate neben dem Studium in einer Arztpraxis gearbeitet (Rezeption, Labor,

... weitere Erfahrung online einsehbar

Einsätze & Bewertungen

2. Januarhälfte: Stuttgart Promotion DEU009
(1 Tag in Stuttgart für CHANGE of Scandinavia Germany GmbH)

Kassier/ Verkaufshilfe Stuttgart
(1 Tag in Stuttgart für Deiters GmbH)

Standparty / Messe Stuttgart / Halle 10 / Chiron
(1 Tag in Stuttgart für BENZ & CO. Gastronomie GmbH)

Promoter (m/w/d) für die Deutschland Tour 24.-28.08.2022
(1 Tag in Stuttgart für CRM Dienstleistungsgesellschaft mbH)

Servicekraft (BMWV)
(1 Tag in Stuttgart für Esskultur Catering GmbH)

Fußball Spiel Waldhof Mannheim
(1 Tag in Mannheim für SV Waldhof Mannheim 07 Spielbetriebs GmbH)

Unterstutzung in Verkauf und Warenpflege Outlet Metzingen
(1 Tag in Metzingen für Tom Tailor Retail GmbH)

Streetfood Festival by LEKKEREI
(1 Tag in München für LEKKEREI GmbH)

Diese Sedcard wurde auf der Online Plattform www.instaff.jobs erstellt, welche von der InStaff & Jobs GmbH betrieben wird.
Cosima Ninja hat das Recht diese Sedcard für eigene Zwecke zu verwenden und ist für die Angaben sowie Bilder selbst verantwortlich.
Dieses Profil kann online eingesehen werden auf: https://www.instaff.jobs/hostessen/sedcard/Cosima-5763006