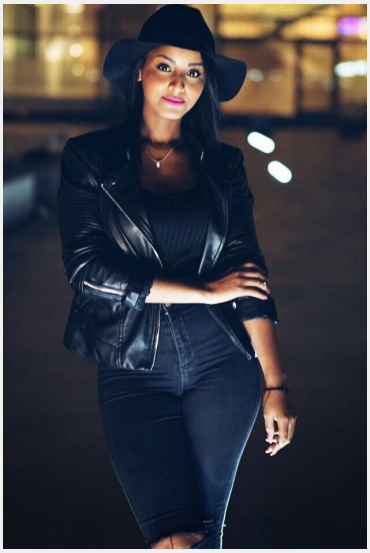

Dessi (31 Jahre)

Ausbildung	Höchster Abschluss: Fachhochschulreife Studium: Pädagogik
Sprachen	Deutsch - Muttersprachlich (ohne Akzent) Englisch - Basiskenntnisse (A1 / A2) Französisch - Basiskenntnisse (A1 / A2) tigrinya
Outfit Maße	Größe: 1,65 m Konfektion: 36

Erfahrung

Ich habe seit vier Jahren bereits Erfahrungen als Barkeeperin in einem angesagten Club sammeln können, unter anderem bin ich auf großen messen als Hostess / Modelhostess vertreten wie zb intergastra, Food and Style, Automotive. Desweiteren habe ich für namhafte Firmen wie Porsche, Daimler, Bosch, VfB Stuttgart oder Rtl Television als Hostess gearbeitet

Diese Sedcard wurde auf der Online Plattform www.instaff.jobs erstellt, welche von der InStaff & Jobs GmbH betrieben wird.
Dessi hat das Recht diese Sedcard für eigene Zwecke zu verwenden und ist für die Angaben sowie Bilder selbst verantwortlich.
Dieses Profil kann online eingesehen werden auf: https://www.instaff.jobs/hostessen/sedcard/Dessi-57810