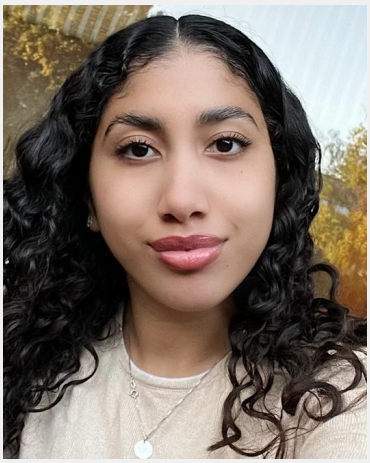

# Jale (24 Jahre)

| | |
|---|---|
| **Ausbildung** | Höchster Abschluss: Fertige Ausbildung<br>Studium: Psychologie |
| **Sprachen** | Deutsch - Muttersprachlich (ohne Akzent)<br>Englisch - Muttersprachlich (ohne Akzent)<br>Türkisch - Muttersprachlich (ohne Akzent) |
| **Outfit Maße** | Größe: 1,80 m<br>Konfektion: M |

**Erfahrung**

Abgeschlossene dreijährige Ausbildung als Operationstechnische Assistentin im Krankenhaus, derzeit Psychologie Studium - Hostess, Service/ Catering für verschiedene Unternehmen und exklusive Events sowie auf unterschiedlichen Messen (IAA, Automesse in Genf, ...) - Erfahrung im Einzelhandel, als Rezeptionistin und Promoterin - Studentische Aushilfe in einigen Schnelltestzentren - Model für mehrere Shootings und Videodrehs - Aushilfe bei Hollister&Co - Langjährige private Tätigkeit als Babysitterin sowie Nachhilfelehrerin

**Einsätze & Bewertungen**

Messehost*ess
(1 Tag in Frankfurt für Epp Sales Communications GmbH & Co.Verk...)

Messe Hostessen (02.12.2022 in Frankfurt) ITCS
(1 Tag in Frankfurt für ITCS Conference GmbH)

Servicekraft November
(8 Tage in Frankfurt für Yves Saint Laurent Germany GmbH)

KW 46 Bankett  PA14097
(1 Tag in Frankfurt für Accente Gastronomie Service GmbH)

MOBK
(2 Tage in Frankfurt für ZORA EVENTS  GmbH)

Private dinner
(1 Tag in Frankfurt für NANOOK)

Light+Building Restaurants
(5 Tage in Frankfurt für Accente Gastronomie Service GmbH)

Diese Sedcard wurde auf der Online Plattform www.instaff.jobs erstellt, welche von der InStaff & Jobs GmbH betrieben wird.
Jale hat das Recht diese Sedcard für eigene Zwecke zu verwenden und ist für die Angaben sowie Bilder selbst verantwortlich.
Dieses Profil kann online eingesehen werden auf: https://www.instaff.jobs/hostessen/sedcard/Jale-5793638