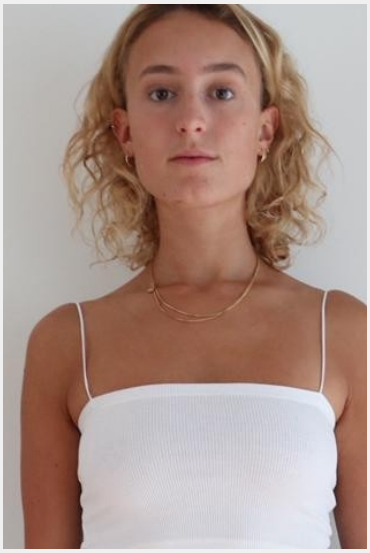

Mona (24 Jahre)

Ausbildung	Höchster Abschluss: Abitur Studium: Soziologie
Sprachen	Deutsch - Muttersprachlich (ohne Akzent) Englisch - Muttersprachlich (ohne Akzent) Französisch - Basiskenntnisse (A1 / A2) Spanisch - Basiskenntnisse (A1 / A2) Niederländisch Basiskenntnisse
Outfit Maße	Größe: 1,81 m Konfektion: S

Erfahrung

Während der Schulzeit habe ich in den Sommerferien in einem Fitnesstudio im Büro bei der Ablage ausgeholfen. Diesen Job habe ich nach meinem Abitur weitergeführt und ausserdem erweitert, indem ich ebenfalls im Service vor Ort tätig war.
Zwischenzeitlich habe ich in einem Restaurant als Kellnerin gearbeitet und manchmal als Barkraft dort ausgeholfen.
Eine Zeit lang habe ich ebenso in einer Boutique, sprich im Einzelhandel, als Vollzeitkraft gearbeitet. Dadurch habe ich selbständiges arbeiten verbessert und viel Verantwortung getragen.
Während der Weihnachtszeit habe ich über den Zeitraum von 3 Jahren für ein Unternehmen auf dem Weihnachtsmarkt in Aachen gearbeitet.

... weitere Erfahrung online einsehbar

Einsätze & Bewertungen

MLM Sommerfest 2023 und Tag der offenen Tür
(2 Tage in Mönchengl... für MLM Medical Labs GmbH)

Buffetservice
(1 Tag in Köln für Club Astoria GmbH & Co. KG)

Sommerfest MLM
(1 Tag in Mönchengl... für MLM Medical Labs GmbH)

Küchenhilfe
(2 Tage in Köln für BCC Betriebsgastro-Concept-Catering GmbH)

Servicekraft
(2 Tage in Köln für BCC Betriebsgastro-Concept-Catering GmbH)

HYPE Festival Oberhausen 2022 - Sampling Aktion für Desperados 0...
(3 Tage in Oberhausen für Agentur we love promo & nightlife GmbH)

Diese Sedcard wurde auf der Online Plattform www.instaff.jobs erstellt, welche von der InStaff & Jobs GmbH betrieben wird.
Mona hat das Recht diese Sedcard für eigene Zwecke zu verwenden und ist für die Angaben sowie Bilder selbst verantwortlich.
Dieses Profil kann online eingesehen werden auf: https://www.instaff.jobs/hostessen/sedcard/Mona-5815072