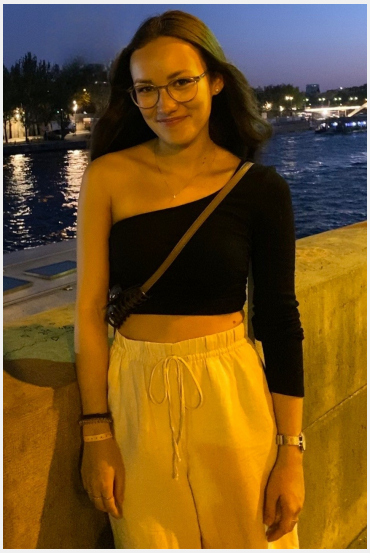

Svea Heidi (21 Jahre)

Ausbildung	Höchster Abschluss: Abitur Studium: Psychologie
Sprachen	Deutsch - Muttersprachlich (ohne Akzent) Englisch - Fließend bis Verhandlungssicher (C1 / C2) Französisch - Basiskenntnisse (A1 / A2)
Outfit Maße	Größe: 1,64 m Konfektion: XS

Erfahrung

Nach der Schulzeit habe ich als Kellnerin & Küchenhilfe im Café Naschhafen ausgeholfen und Erfahrungen im Service gesammelt.
Privat habe ich ebenfalls auf einigen Veranstaltungen (z. B. Hochzeiten) beim Aufbau und Abbau geholfen, sowie organisatorische Tätigkeiten übernommen, weshalb ich unter anderem auch im Rahmen des Abikomitees den Abiball organisiert habe.
Auch im Umgang im Kindern habe ich viel Erfahrung, durch über 4 Jahre ehrenamtliches Engagement im Kindergarten, sowie meinem FSJ in den letzten 12 Monaten in der Vorschule einer Förderschule (ReBBZ Nord - Robert-Koch-Schule).

Einsätze & Bewertungen

Unterstützung Cruise Center Baakenhöft
(1 Tag in Hamburg für Nord Event GmbH)

Tagesveranstaltung
(1 Tag in Hamburg für garage CREATIVESPACE GmbH)

Servicekraft/Kellner
(1 Tag in Hamburg für GS Star GmbH Super 8 by Wyndham Hamburg...)

Event Hafencity
(1 Tag in Hamburg für Partyservice Japp GmbH & Co. KG)

Diese Sedcard wurde auf der Online Plattform www.instaff.jobs erstellt, welche von der InStaff & Jobs GmbH betrieben wird.
Svea Heidi hat das Recht diese Sedcard für eigene Zwecke zu verwenden und ist für die Angaben sowie Bilder selbst verantwortlich.
Dieses Profil kann online eingesehen werden auf: https://www.instaff.jobs/hostessen/sedcard/Svea-5872738