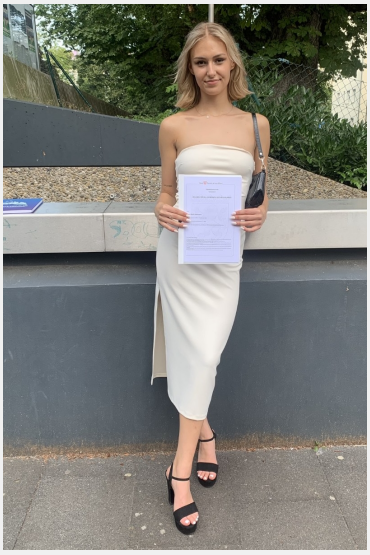

Anna Maria (20 Jahre)

Ausbildung	Höchster Abschluss: Abitur
Sprachen	Deutsch - Muttersprachlich (ohne Akzent) Englisch - Fließend (B1 / B2) Spanisch - Basiskenntnisse (A1 / A2)
Outfit Maße	Größe: 1,75 m Konfektion: S

Erfahrung

Ich heiße Anna, bin 20 Jahre alt und habe im Juli 2023 mein Abitur an der Elisabethenschule in Frankfurt am Main abgeschlossen.
Während der Schulzeit haben Ich 1,5 Jahre in einer Bäckerei/Cafe gearbeitet, wo ich im Verkauf, Service und an der Kasse tätig war.
Durch Instaff konnte ich nun mehrere Erfahrungen in Bereich der Promotion sammeln und habe ebenfalls im Verkauf gearbeitet.
Des Weiteren gebe ich Nachhilfe in den Fächern Mathe und Chemie für die Mittelstufe. Gelegentlich mache ich gerne Hundesitting für Freunde und Bekannte.

Einsätze & Bewertungen

Eisglück auf Dressurfestival
(3 Tage in Kronberg für MOVE it MEDIA. GmbH)

Eissporthalle Promotion
(1 Tag in Frankfurt für Wunderbar Communications GmbH)

Weihnachtsaktion Einkaufszentrum | Geschenkeeinpack- und Gardero...
(1 Tag in Frankfurt für ITMS Marketing GmbH)

2. Oktoberhälfte Unterstutzung in Verkauf und Warenpflege Outlet...
(1 Tag in Wertheim für Tom Tailor Retail GmbH)

Diese Sedcard wurde auf der Online Plattform www.instaff.jobs erstellt, welche von der InStaff & Jobs GmbH betrieben wird.
Anna Maria hat das Recht diese Sedcard für eigene Zwecke zu verwenden und ist für die Angaben sowie Bilder selbst verantwortlich.
Dieses Profil kann online eingesehen werden auf: https://www.instaff.jobs/hostessen/sedcard/Anna-5919008