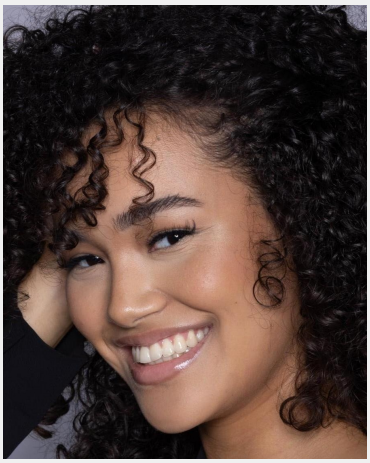

Theresia Sofie (22 Jahre)

Ausbildung	Höchster Abschluss: Abitur Studium: Psychologie
Sprachen	Deutsch - Muttersprachlich (ohne Akzent) Englisch - Fließend bis Verhandlungssicher (C1 / C2) Französisch - Basiskenntnisse (A1 / A2) Spanisch - Basiskenntnisse (A1 / A2)
Outfit Maße	Größe: 1,60 m Konfektion: XS

Erfahrung

Aktuell ist meine Haupttätigkeit das Psychologiestudium. (6. Semester)
Nebenher arbeite ich in Düsseldorf in einem Büro am Empfang.
Erfahrungen:
Servicekraft auf Events
Hostess auf Messen und Events

Letzten 10 Einsätze inkl. Bewertungen

Engel Leverkusen
(3 Tage in Leverkusen für Preusse GmbH)

Geschenke Leverkusen
(2 Tage in Leverkusen für Preusse GmbH)

Servicemitarbeiter Jubiläumsfeier
(1 Tag in Düsseldorf für SATELLITE OFFICE GmbH)

Engel Leverkusen
(1 Tag in Leverkusen für Preusse GmbH)

VIP Hostess DFB-Pokal in der BayArena
(1 Tag in Leverkusen für SPORTFIVE Germany Activation GmbH)

Engel Promotion Leverkusen
(3 Tage in Leverkusen für Preusse GmbH)

Bottega Veneta Düsseldorf Breuninger 2. Novemberhälfte
(1 Tag in Düsseldorf für Bottega Veneta Germany GmbH)

Unterstützung Fashion Show
(1 Tag in Mönchengl... für Kollektiv K GmbH)

Daniel Bratiscak
(1 Tag in Düsseldorf für Holiday Inn Düsseldorf City)

Veranstaltung
(1 Tag in Velbert-L... für Linke GmbH Catering &Partyservice)

Diese Sedcard wurde auf der Online Plattform www.instaff.jobs erstellt, welche von der InStaff & Jobs GmbH betrieben wird.
Theresia Sofie hat das Recht diese Sedcard für eigene Zwecke zu verwenden und ist für die Angaben sowie Bilder selbst verantwortlich.
Dieses Profil kann online eingesehen werden auf: https://www.instaff.jobs/hostessen/sedcard/Theresia-6018870