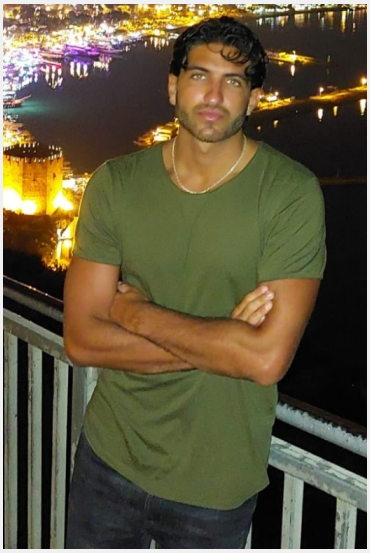

# Mohammad (24 Jahre)

| | |
|---|---|
| **Ausbildung** | Höchster Abschluss: Abitur<br>Studium: Wirtschaftsingenieur |
| **Sprachen** | Deutsch - Muttersprachlich (ohne Akzent)<br>Englisch - Fließend bis Verhandlungssicher (C1 / C2)<br>Französisch - Basiskenntnisse (A1 / A2) |
| **Outfit Maße** | Größe: 1,80 m<br>Konfektion: M |

**Erfahrung**

Ich studiere im siebten Semester Wirtschaftsingenieurwesen.
Im Einzelhandel und im Lager habe ich bereits Erfahrung, da ich als Kassierer bei Hagebaumarkt & gartencenter gearbeitet habe und oft bei Lagerarbeiten wie z.B. Kommissionieren, Verpacken, Ver- und Umräumen geholfen habe.
Zusätzlich habe ich schon oft über InStaff als Stagehand & Eventhelfer gearbeitet und dabei zB beim Be- und Entladen von LKWs und beim Aufbau & Abbau mehrerer Events geholfen. Außerdem hatte ich über InStaff mehrere Jobs als Lagerhelfer, bei denen ich alle typischen Lagerarbeiten durchgeführt habe
Ich bin körperlich belastbar und mir macht körperliche Arbeit viel Spaß.

**Letzten 10 Einsätze inkl. Bewertungen**

Ku'damm 56 Deutsches Theater München Aufbau
(1 Tag in München für livedepartment crew support GmbH)

Shirin David Olympiahalle München
(1 Tag in München für livedepartment crew support GmbH)

OEZ Weihnachten Aufbau
(1 Tag in München für Coreografia Production GmbH)

50 Cent Olympiahalle München
(1 Tag in München für livedepartment crew support GmbH)

2205186 Aufbau Alois Dallmayr KG
(1 Tag in München für Party Rent München Cudok & Viße GmbH)

Nightwish Olympiahalle
(1 Tag in München für livedepartment crew support GmbH)

Abbau Eventmobiliar 2203865+2205526
(1 Tag in München für Party Rent München Cudok & Viße GmbH)

F&B München Marriott Hote
(1 Tag in München für Middle Ring Properties Gmbh)

Aufbau Philipp Poisel
(1 Tag in München für livedepartment crew support GmbH)

Lagerhelfer
(1 Tag in München für Gahrens + Battermann GmbH & Co. KG)

Diese Sedcard wurde auf der Online Plattform www.instaff.jobs erstellt, welche von der InStaff & Jobs GmbH betrieben wird.
Mohammad hat das Recht diese Sedcard für eigene Zwecke zu verwenden und ist für die Angaben sowie Bilder selbst verantwortlich.
Dieses Profil kann online eingesehen werden auf: https://www.instaff.jobs/hostessen/sedcard/Mohammad-6088240