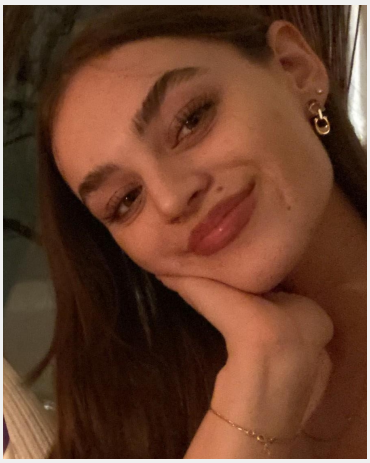

Salome (19 Jahre)

Ausbildung	Höchster Abschluss: Abitur Studium: Physik
Sprachen	Deutsch - Muttersprachlich (ohne Akzent) Englisch - Fließend (B1 / B2) Französisch - Basiskenntnisse (A1 / A2) Spanisch - Muttersprachlich (ohne Akzent)
Outfit Maße	Größe: 1,72 m Konfektion: M

Erfahrung

Ich bin Salome, 19 Jahre alt und habe derzeit meine Hochschulreife an einem Gymnasium im Umkreis von München absolviert. In meiner Schulzeit habe ich oft gebabysittet und zudem auch auf Schulveranstaltungen beim organisieren und verkaufen geholfen. Ich habe bereits mit 16 Jahren ein Jahr lang in einem Café/einer Bäckerei gearbeitet und konnte somit einige Erfahrungen im Bereich Service erlangen. Zusätzlich arbeite ich seit über einem Jahr als Kellnerin in einem Steak und Wein Restaurant.
Durch meine zahlreichen Instaff Jobs konnte ich Erfahrungen in vielen Bereichen bspw Verkauf, Eventhelfer, oder als Hostess auf einer Messe erlangen.

Letzten 10 Einsätze inkl. Bewertungen

Servicekraft (m/w/d)
(1 Tag in München für Stilevents)

Meierhofer AG by LEKKEREI
(1 Tag in München für LEKKEREI GmbH)

Weihnachtsfeier
(1 Tag in München für Kairaba Lounge GmbH)

Tollwood Weihnachtsfeier
(1 Tag in München für Tollwood GmbH)

LMU by Lekkerei
(1 Tag in München für LEKKEREI GmbH)

LMU by Lekkerei
(1 Tag in München für LEKKEREI GmbH)

The Travel Network Group
(1 Tag in München für C.E.S. Congress & Event GmbH)

Interviewer für den 29.09.2023 in München gesucht
(1 Tag in München für SAGO)

KPMG
(1 Tag in München für LK Betriebs GmbH)

Servicekraft Frühstück (18.09 - 24.09)
(1 Tag in München für AccorInvest Germany GmbH // Mercure Mün...)

Diese Sedcard wurde auf der Online Plattform www.instaff.jobs erstellt, welche von der InStaff & Jobs GmbH betrieben wird.
Salome hat das Recht diese Sedcard für eigene Zwecke zu verwenden und ist für die Angaben sowie Bilder selbst verantwortlich.
Dieses Profil kann online eingesehen werden auf: https://www.instaff.jobs/hostessen/sedcard/Salome-6108064