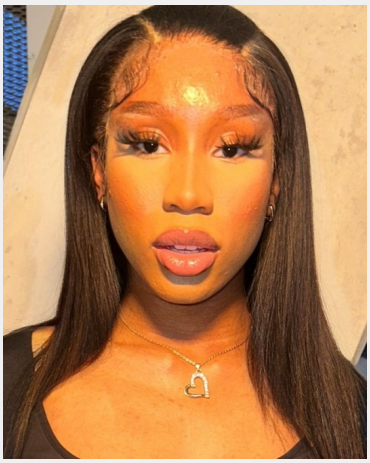

Dorlen (22 Jahre)

Ausbildung	Höchster Abschluss: Studium: Jura
Sprachen	Deutsch - Muttersprachlich (ohne Akzent) Englisch - Fließend (B1 / B2) Twi: Muttersprache
Outfit Maße	Größe: 1,70 m Konfektion: S

Erfahrung

- in der Bäckerei im Verkauf, für ca. 6 Monate tätig gewesen
- Hostess und Promoter auf Veranstaltungen von Fielmann, u.a. Empfang, Flyerverteilung
- Servicekraft Restaurant und Bar
- Einzelhandel im Verkauf
- Schauspiel, Fotoshooting und Theatererfahrung
- Jura Studentin
- Lagerarbeit bei GLS und Zenjob

Einsätze & Bewertungen

Köln/ Bonn/ Aachen/ Leverkusen- 2. Junihälfte KW 24/25 - Fachber...
(1 Tag in Köln für Buntig GmbH)

Köln/ Bonn/ Aachen/ Leverkusen- 2. Junihälfte KW 24/25 - Fachber...
(1 Tag in Köln für Buntig GmbH)

Schulung - KW 21/22/23
(1 Tag in Deutschla... für Buntig GmbH)

Diese Sedcard wurde auf der Online Plattform www.instaff.jobs erstellt, welche von der InStaff & Jobs GmbH betrieben wird.
Dorlen hat das Recht diese Sedcard für eigene Zwecke zu verwenden und ist für die Angaben sowie Bilder selbst verantwortlich.
Dieses Profil kann online eingesehen werden auf: https://www.instaff.jobs/hostessen/sedcard/Dorlen-6221170