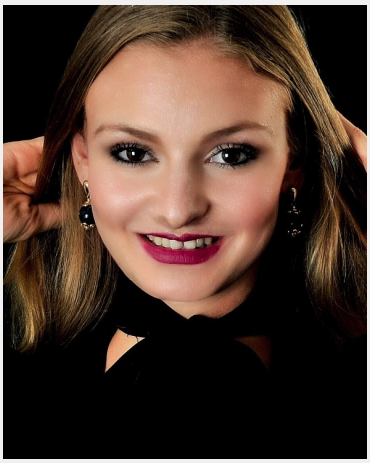

Annika (27 Jahre)

Ausbildung	Höchster Abschluss: Master / Diplom Studium: Design
Sprachen	Deutsch - Muttersprachlich (ohne Akzent) Englisch - Fließend (B1 / B2)
Outfit Maße	Größe: 1,77 m Konfektion: S

Erfahrung

Ende August habe ich mein Masterstudium abgeschlossen, bin jedoch noch für ein Semester Studentin und möchte die Zeit nutzen, um mir in München, Stuttgart und Würzburg in vielfältigen Jobs ein wenig Geld für meine lang ersehnte Reise zu verdienen.
Sie können sich sicher sein, dass ich eine zuverlässige und akkurate Arbeit leiste und eine offene und kommunikative Person bin, die gerne im Service arbeitet und mit den Menschen in Kontakt tritt.
Bisherige Erfahrungen:
- Oktoberfest in München 2023 (Zelt: Marstall in München, Schwabenwelt (Stuttgart), Promotion, Verkauf)
- Praktikum und Thesis in der Konzernforschung bei BMW (Maktforschung)

... weitere Erfahrung online einsehbar

Letzten 10 Einsätze inkl. Bewertungen

Messe CMT in STUTTGART
(10 Tage in Stuttgart für Messeagentur Michaelis)

Servicekraft
(1 Tag in Sindelfin... für Stuttgart Marriott Hotel Sindelfingen)

K&B Stuttgart
(1 Tag in Stuttgart für apetito catering B.V. & Co. KG)

Servicekraft (BMWV)
(1 Tag in Stuttgart für Esskultur Catering GmbH)

BorgWarner - we celebrate
(1 Tag in Stuttgart für Celebrate Streetfood Catering & Event G...)

Event Carl Benz Arena
(1 Tag in Stuttgart für Rauschenberger Catering & Restaurants G...)

WAC
(1 Tag in Stuttgart für Württembergischer Automobilclub 1899 e....)

(Generali) in Stuttgart-West
(1 Tag in Stuttgart für apetito catering B.V. & Co. KG)

(Generali) in Stuttgart-West
(1 Tag in Stuttgart für apetito catering B.V. & Co. KG)

(335) Verteilung von Flyern + Betreuung vom Stand zur Eigenwerbu...
(1 Tag in Stuttgart für Deutsche Hochschulwerbung und -vertrieb...)

Diese Sedcard wurde auf der Online Plattform www.instaff.jobs erstellt, welche von der InStaff & Jobs GmbH betrieben wird.
Annika hat das Recht diese Sedcard für eigene Zwecke zu verwenden und ist für die Angaben sowie Bilder selbst verantwortlich.
Dieses Profil kann online eingesehen werden auf: https://www.instaff.jobs/hostessen/sedcard/Annika-6260328