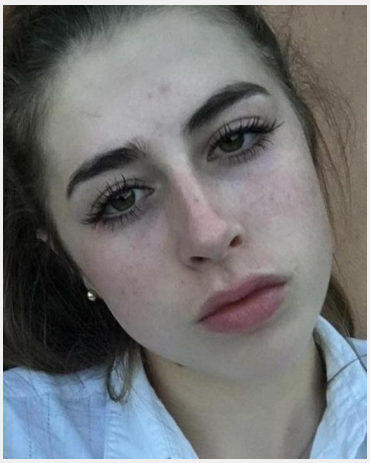

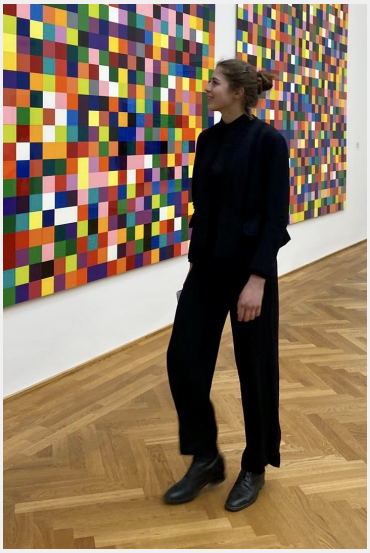

Louise (19 Jahre)

Ausbildung	Höchster Abschluss: Abitur Studium: Physik
Sprachen	Deutsch - Muttersprachlich (ohne Akzent) Englisch - Fließend (B1 / B2)
Outfit Maße	Größe: 1,77 m Konfektion: S

Erfahrung

• 3 Jahre Reinigungskraft in familieneigenem Unternehmen: verantwortlich für Reinigung und Herrichtung von fünf Ferienwohnungen
• Koordination und Einarbeitung der drei angestellten Reinigungskräfte
• 4 Jahre Reitlehrerin
• Umfassende Erfahrungen im Bereich der Gäste- und Kinderbetreuung
• Organisation gewerblicher Hoffeste
• Praktika im Bereich Pferdezucht (Torihof Estland), Veterinärmedizin (TGZ Nossen) und Humanmedizin (EK Radebeul, Privatklinik Dr. Robert Schindlbeck Herrsching)
• Inhaberin Jagdschein
• Auslandsaufenthalte von jeweils 1,5-3 Monaten: Indonesien, Irland, Frankreich,

... weitere Erfahrung online einsehbar

Einsätze & Bewertungen

★★★★☆ Servicekraft
(1 Tag in Leipzig für DHB Hotel Betriebs GmbH, Seminaris Hote...)

InStaff

Diese Sedcard wurde auf der Online Plattform www.instaff.jobs erstellt, welche von der InStaff & Jobs GmbH betrieben wird.
Louise hat das Recht diese Sedcard für eigene Zwecke zu verwenden und ist für die Angaben sowie Bilder selbst verantwortlich.
Dieses Profil kann online eingesehen werden auf: https://www.instaff.jobs/hostessen/sedcard/Louise-6262106