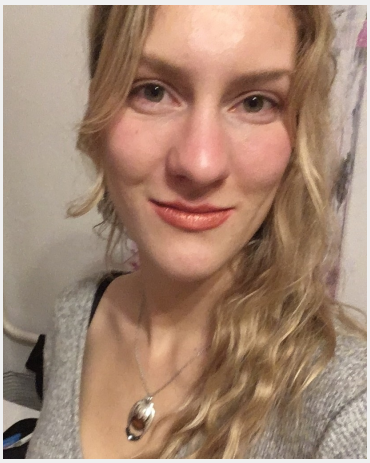

# Wiebke (27 Jahre)

| | |
|---|---|
| **Ausbildung** | Höchster Abschluss: Master / Diplom<br>Studium: Biologie |
| **Sprachen** | Deutsch - Muttersprachlich (ohne Akzent)<br>Englisch - Fließend bis Verhandlungssicher (C1 / C2) |
| **Outfit Maße** | Größe: 1,65 m<br>Konfektion: S |

**Erfahrung**

Ich habe mehrere Jahre lang in einem Restaurant gekellnert sowie in einer Tanzbar. Dazu habe ich als Security für den Außenbereich eines anderen Lokals gearbeitet. Neben kleinen Inventurjobs im Supermarkt arbeitete ich bisher meist im Laborbereich von unterschiedlichen Forschungseinrichtungen. So konnte ich z.B eine koordinierende Position in einem Covid-19 Labor übernehmen. Durch meinen Master in der Molekularbiologie bin ich regelmäßig in diverse Forschungsprojekte involviert, so ist es selbstverständlich für mich, sehr genau zu arbeiten und Verantwortung zu übernehmen.
In meiner Freizeit Heimwerkere, Male oder mache ich Sport.

**Einsätze & Bewertungen**

Servicekraft für Bewirtung im Haus
(1 Tag in Stuttgart für apetito catering B.V. & Co. KG)

Diese Sedcard wurde auf der Online Plattform www.instaff.jobs erstellt, welche von der InStaff & Jobs GmbH betrieben wird.
Wiebke hat das Recht diese Sedcard für eigene Zwecke zu verwenden und ist für die Angaben sowie Bilder selbst verantwortlich.
Dieses Profil kann online eingesehen werden auf: https://www.instaff.jobs/hostessen/sedcard/Wiebke-6294250